

# LA ARGELIA

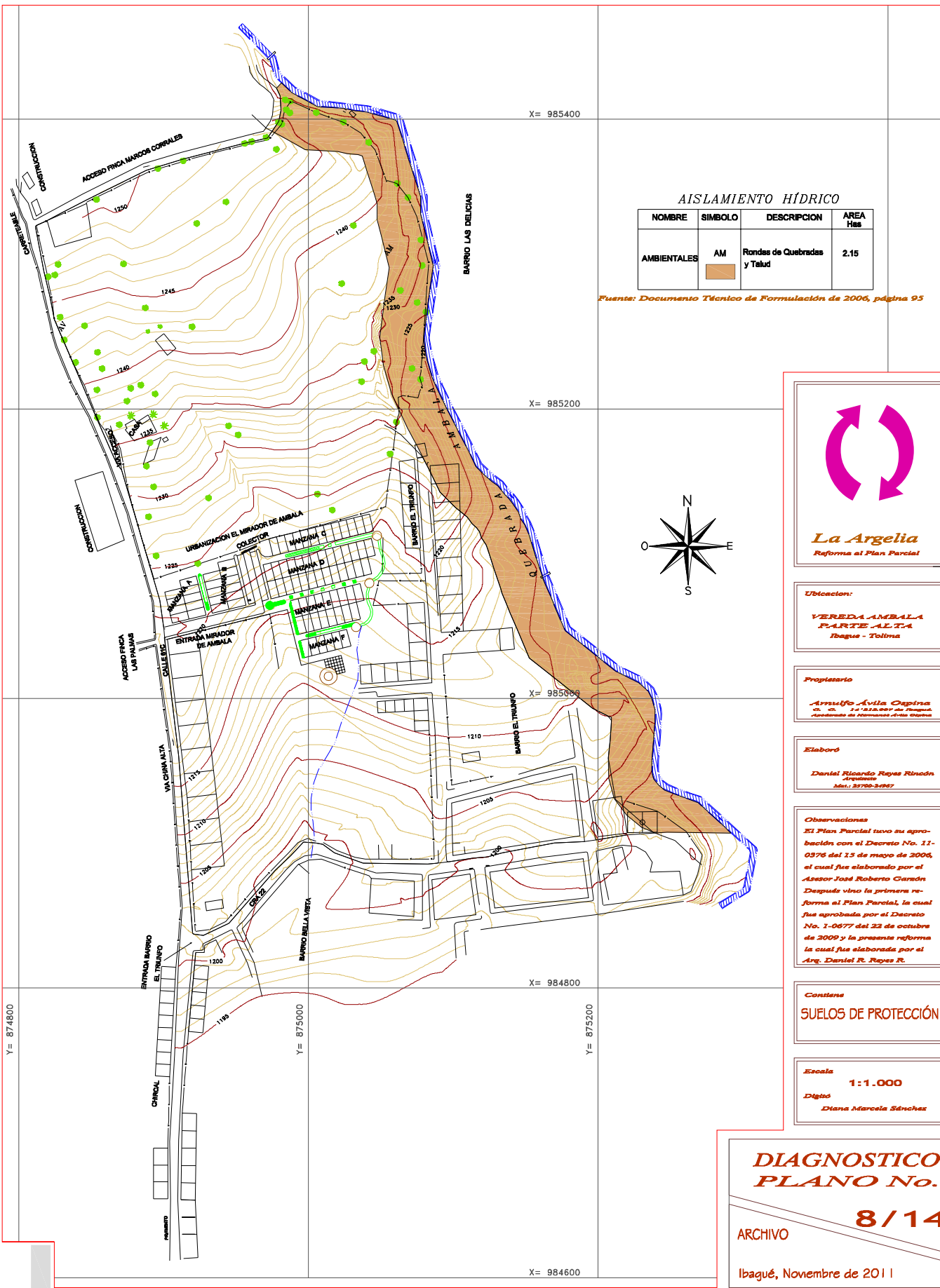

## AISLAMIENTO HÍDRICO

NOMBRE	SIMBOLO	DESCRIPCION	AREA Hec
AMBIENTALES	AM	Rondas de Quebradas y Talud	2.15

Fuente: Documento Técnico de Formulación de 2006, página 95

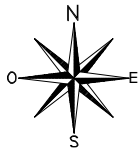

**La Argelia**  
Reforma al Plan Parcial

### Ubicación:

**VEREDA AMBALA**  
**PARTE ALTA**  
Ibagué - Tolima

### Propietario

**Arnulfo Ávila Ospina**  
C. C. 12.828.887 de Bogotá  
Cédula de Identificación de Bogotá

### Elaboró

**Daniel Ricardo Reyes Rincón**  
Arquitecto  
Mét: 37762-34967

### Observaciones

El Plan Parcial tuvo su aprobación con el Decreto No. 11-0376 del 15 de mayo de 2006, el cual fue elaborado por el Asesor José Roberto Gamón. Después vino la primera reforma al Plan Parcial, la cual fue aprobada por el Decreto No. 1-0677 del 22 de octubre de 2009 y la presente reforma la cual fue elaborada por el Arg. Daniel R. Reyes R.

### Contiene

**SUELOS DE PROTECCIÓN**

### Escala

**1:1.000**

### Digít

Diana Marcela Sánchez

**DIAGNOSTICO PLANO No.**

**8/14**

ARCHIVO

Ibagué, Noviembre de 2011