



<b>BOLETÍN TÉCNICO</b>			
<b>Temática</b>	<b>Índice de Precios al Consumidor (IPC)</b>	<b>Fuente</b>	<b>DANE</b>
<b>Fecha publicación de cifras</b>	Lunes 5 de abril de 2021	<b>Fecha de elaboración del boletín</b>	Miércoles 7 de abril de 2021
<b>Indicadores</b>	IPC		
<b>Período de Análisis</b>	Mensual, año corrido y anual. Período de referencia: Marzo de 2021.		
<b>Elaboró</b>	Daniel Alejandro Medina Galofre		

## 1. Conceptos

### Índice de Precios al Consumidor - IPC

- Es una medida del cambio (variación), en el precio de bienes y servicios representativos del consumo de los hogares del país conocido como canasta.
- Esta canasta se define a partir de la Encuesta Nacional de Presupuesto de los Hogares –ENPH-, que el DANE realiza cada 10 años. La última se realizó entre julio de 2016 y julio de 2017.

### El IPC sirve fundamentalmente

- Medir los cambios de precios de los bienes y servicios que conforman la canasta, y con esto de los periodos de inflación.
- Comparar la economía colombiana con la de otros países.
- Entender la evolución de la situación económica del país y proyectarla

### Así se calcula el IPC

- Cada mes, el DANE registra el precio de los 443 artículos de la canasta. Para esto, visita diferentes canales de distribución en 38 ciudades del país, en dónde los colombianos adquieren bienes o servicios
- Una vez se registran los cambios de precio, si suben o si bajan, para cada artículo en la canasta de bienes y servicios, se calcula la variación, entre un periodo de tiempo y otro.

**Fuente. DANE- Elaborado CIM**



SECRETARIA DE PLANEACIÓN MUNICIPAL  
Centro de Información Municipal –CIM

2. Comportamiento del Índice de Precios al Consumidor (IPC):

Variación mensual

- Es la relación del índice en el mes de referencia (t) con el índice del mes anterior (t-1)

- **Mensual:** El IPC municipal presentó un **aumento de 0,15 puntos porcentuales** al pasar de **0,48%** en febrero de 2021 a **0,63%** en marzo del mismo año. Entre tanto, a nivel nacional el IPC **disminuyó 0,13 puntos porcentuales**, ubicándose por debajo del índice municipal.

Gráfica 1. IPC Mensual, Ibagué y Total Nacional.  
Marzo de 2021.

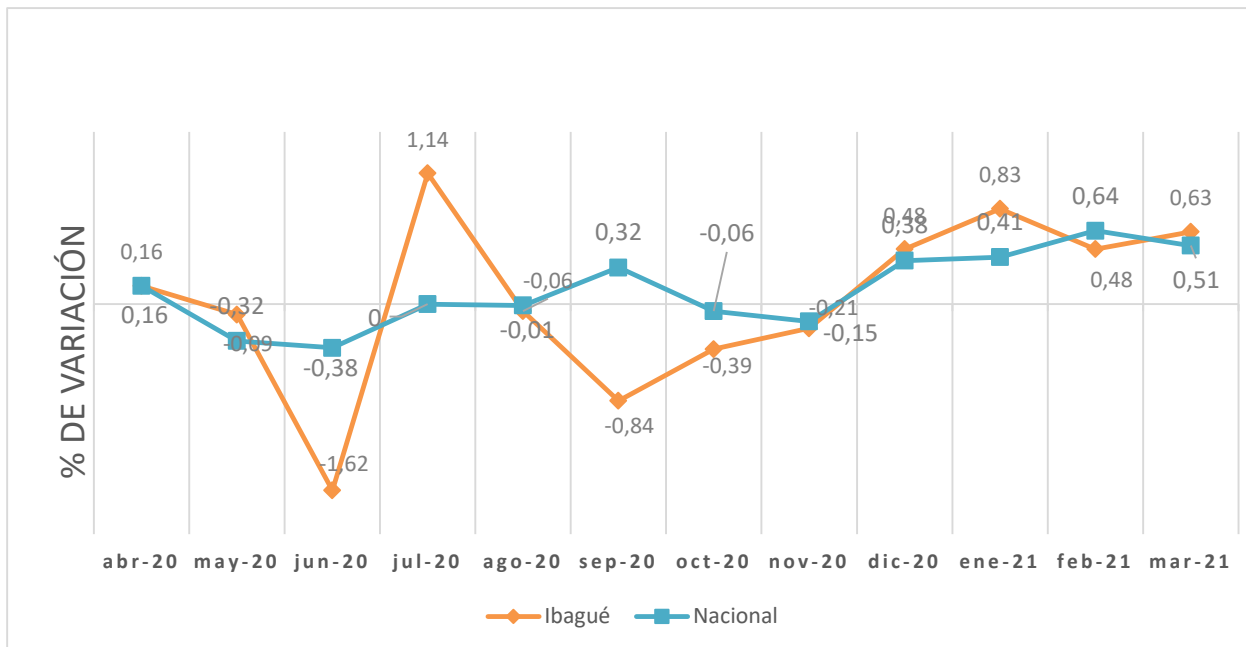

Fuente. DANE- Elaborado CIM

## Variación año corrido (VAC)

- Es la relación del índice en el mes de referencia con el índice de diciembre del año anterior

- **Año corrido:** La variación año corrido del IPC de la ciudad **aumento 0,27 puntos porcentuales** Entre enero y marzo de 2020 se registró un IPC de **1,69%** frente a **1,96%** registrado entre enero y marzo de 2021. El comportamiento descrito es contrario a la tendencia nacional que presentó una **disminución pasando de 1,67% a 1,56%** en los períodos de referencia.

Gráfica 2. IPC Año corrido, Ibagué y Total Nacional. Enero a Marzo 2011 – 2021.

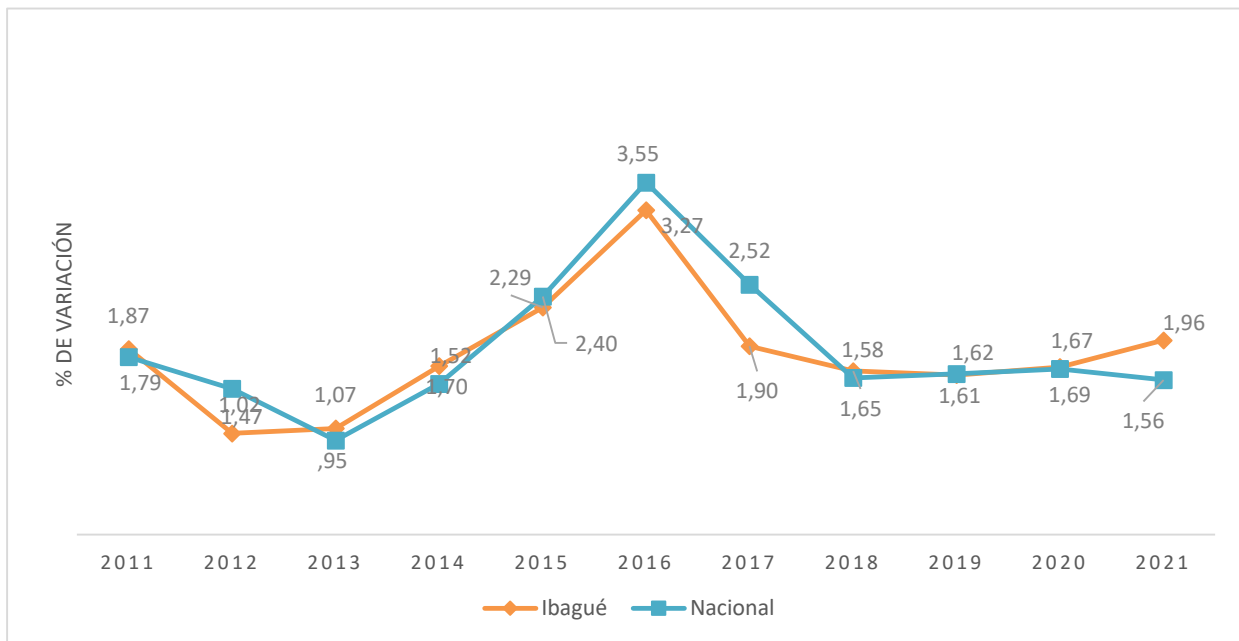

Fuente. DANE- Elaborado CIM



## Variación anual (VAN)

- Es la relación del índice en el mes de referencia con el índice del mismo mes del año anterior

- **12 meses:** Ibagué registró una **disminución** de **2,95 puntos porcentuales** entre los dos últimos períodos de comparación. Pues en marzo del año 2020 se registró un IPC anual de **3,45%** y en el periodo actual **0,50%**

*Gráfica 3. IPC 12 meses, Ibagué y Total Nacional. 2011 - 2021.*

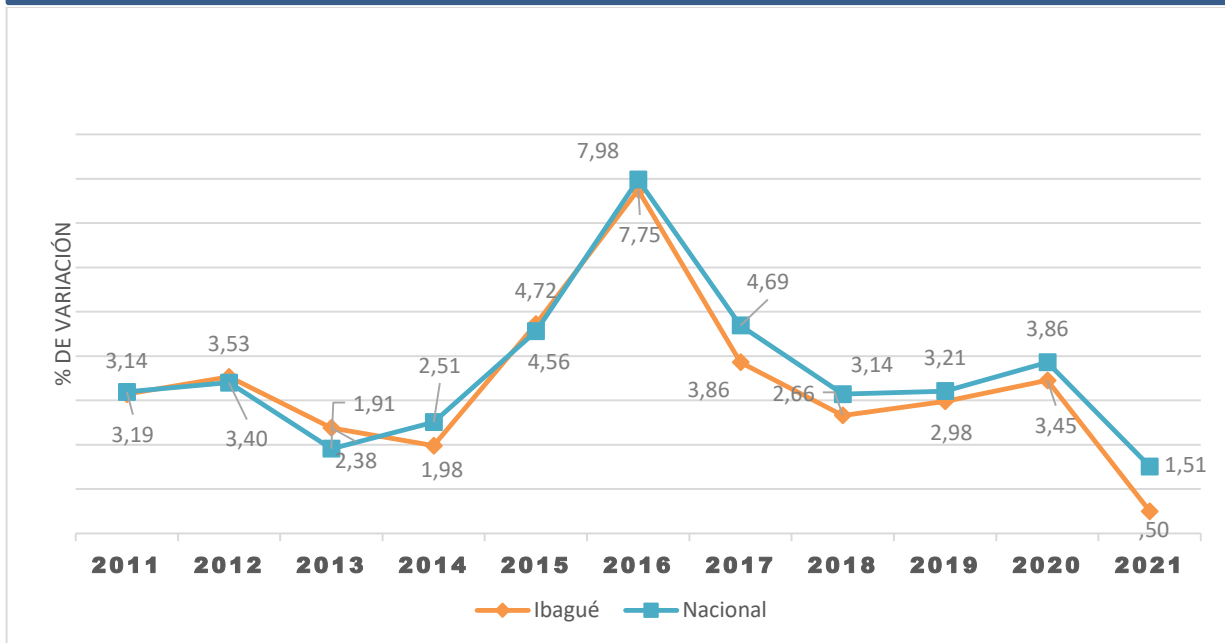

Fuente. DANE- Elaborado CIM



SECRETARIA DE PLANEACIÓN MUNICIPAL  
Centro de Información Municipal –CIM

**3. Ibagué en el contexto Nacional:**

- Ibagué registró una variación mensual de **0,63%**, ocupando el puesto número 16 entre las 23 ciudades analizadas por el DANE con menor IPC en el mes de Marzo de 2021.

“La inflación se refiere al incremento o disminución de los artículos de consumo medido en el índice de Precios al Consumidor. Es decir, cuanto más crezca la inflación refleja que hay más demanda de los productos por parte de la población y también poder adquisitivo. Cuando el indicador es negativo, se denominada deflación y refleja que no hay demanda por los bienes básicos de consumo o que la población no tiene suficiente poder adquisitivo”. (Republica, 2019)

- Como es el caso en Ibagué, comparado con los resultados negativos del año anterior se empieza a notar mejoría económica, gracias a la recuperación de empleos y la activación de la demanda.

*Gráfica 4. IPC variación mensual (%) por ciudades y Total Nacional. Marzo de 2021.*

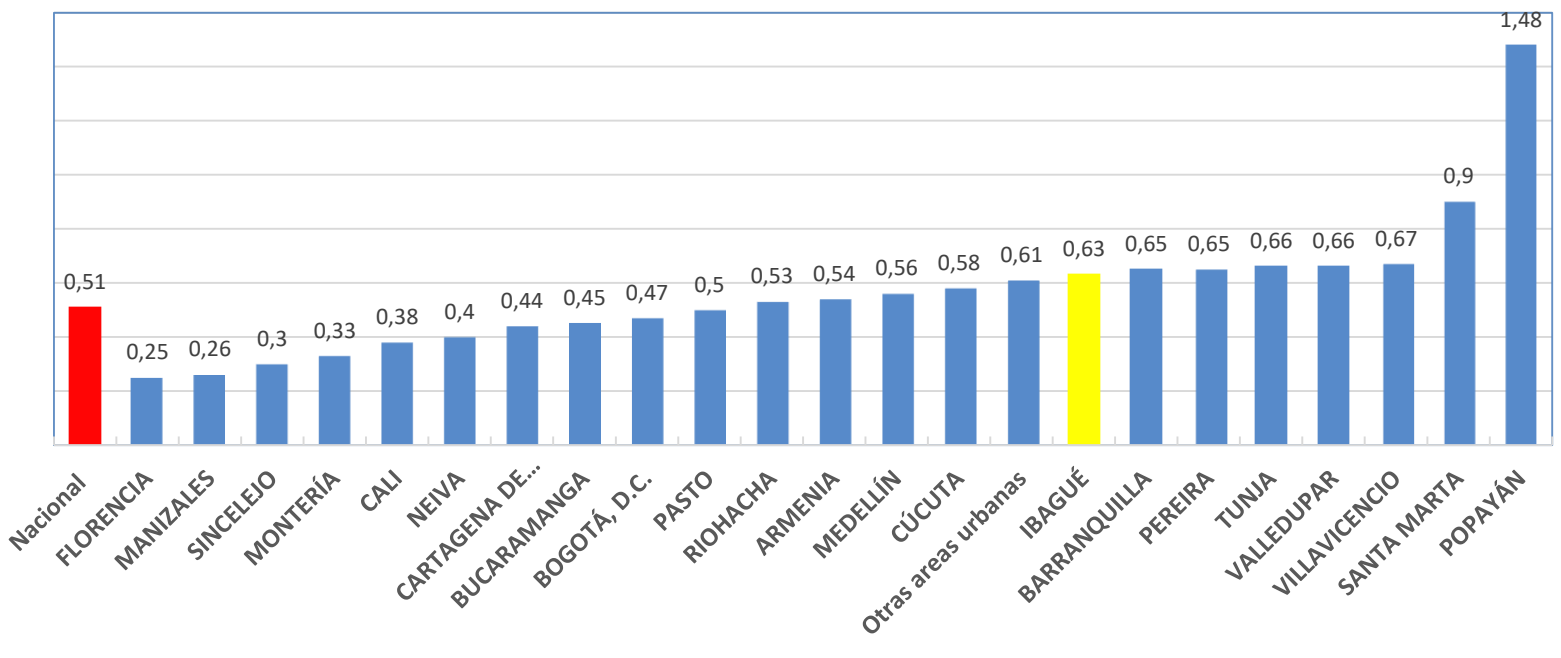

Fuente: DANE

SECRETARIA DE PLANEACIÓN MUNICIPAL  
Centro de Información Municipal –CIM

#### 4. IPC Según divisiones de bienes y servicios.

Como se aprecia en el gráfico 5, a nivel local la actividad económica que registra mayor IPC es la de Educación (3.19%) prendas de Alimentos y bebidas no alcohólicas (1.76%). En el último lugar, se encuentran información y comunicación (-0,93%) y salud (-0,47%).

**Gráfica 5. IPC variación por divisiones de bienes y servicios (%), Ibagué y Total Nacional. Marzo de 2021.**

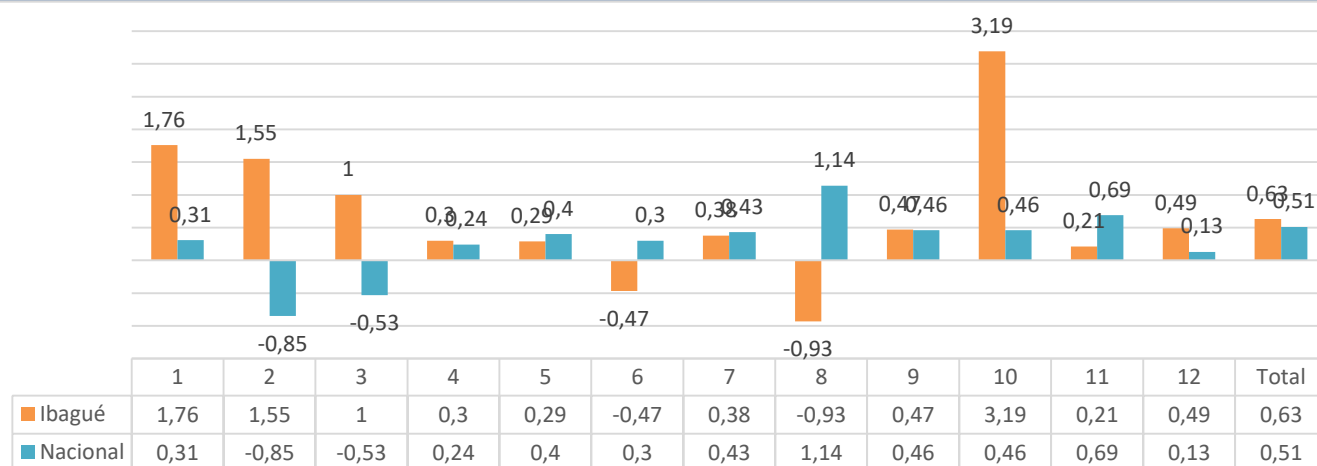

Fuente: DANE

**Nota:**

- Grupo 1: Alimentos y bebidas no alcohólicas.
- Grupo 2: Bebidas alcohólicas y tabaco.
- Grupo 3: Prendas de vestir y calzado.
- Grupo 4: Alojamiento, agua, electricidad, gas y otros combustibles.
- Grupo 5: Muebles, artículos para el hogar y conservación ordinaria de la vivienda.
- Grupo 6: Salud.
- Grupo 7: Transporte.
- Grupo 8: Información y comunicación.
- Grupo 9: Recreación y cultura.
- Grupo 10: Educación.
- Grupo 11: Restaurantes y hoteles.
- Grupo 12: Bienes y servicios diversos.