

SECRETARIA DE PLANEACIÓN MUNICIPAL  
Centro de Información Municipal de Ibagué – CIM

<b>BOLETIN TÉCNICO</b>			
<b>Temática</b>	Mercado Laboral en Ibagué	<b>Fuente</b>	DANE (GEIH)
<b>Fecha de publicación de resultados</b>	Miércoles 30 de diciembre de 2020	<b>Fecha de elaboración del boletín</b>	Miércoles 30 de diciembre de 2020
<b>Indicadores</b>	Tasa de desempleo		
	Tasa de ocupación		
	Ocupados por rama de actividad		
<b>Período de Análisis</b>	Trimestre móvil Septiembre-Noviembre De 2011 Septiembre-Noviembre de 2020		
<b>Elaboró</b>	Daniel Alejandro Medina Galofre		

**Clasificación económica de la población.**

**Ilustración 1 Clasificación económica de la población, trimestre móvil Septiembre - Noviembre**

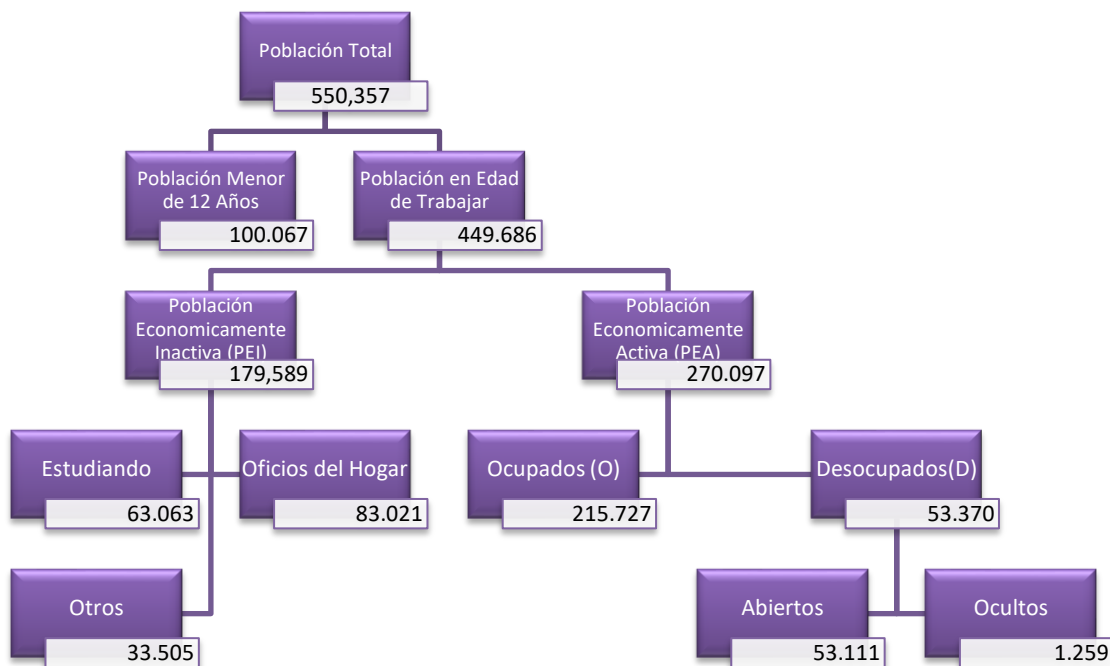

Fuente: DANE – Gran Encuesta Integrada de Hogares, Elaborado por CIM

Nota. La diferencia entre la población total de la ilustración y las proyecciones de población del CNPV 2018 se deben a la metodología utilizada en la GEIH para proyectar la población.

SECRETARIA DE PLANEACIÓN MUNICIPAL  
Centro de Información Municipal de Ibagué – CIM

**Ilustración 2 Conceptos.**

<b>PET</b>	<ul style="list-style-type: none"> <li>• POBLACIÓN EN EDAD DE TRABAJAR</li> <li>• Población Mayor De 12 Años.</li> </ul>
<b>PEA</b>	<ul style="list-style-type: none"> <li>• POBLACIÓN ECONOMICAMENTE ACTIVA</li> <li>• Fuerza de trabajo, quienes tienen alguna ocupación remunerada, ayudantes familiares sin remuneración, quienes buscan empleo.</li> </ul>
<b>TGP</b>	<ul style="list-style-type: none"> <li>• TASA GLOBAL DE PARTICIPACIÓN</li> <li>• Proporción de la PET que trabaja o busca empleo, tamaño relativo de la oferta laboral.</li> </ul>
<b>TO</b>	<ul style="list-style-type: none"> <li>• TASA DE OCUPACIÓN</li> <li>• Indicador de la demanda laboral.</li> </ul>
<b>TD</b>	<ul style="list-style-type: none"> <li>• TASA DE DESEMPLEO</li> <li>• Proporción de la fuerza de trabajo que se encuentra desempleada.</li> </ul>

Fuente: Técnicas de Medición Económica, Eduardo Lora. Elaborado por CIM

**1. Indicadores generales corrido del año.**

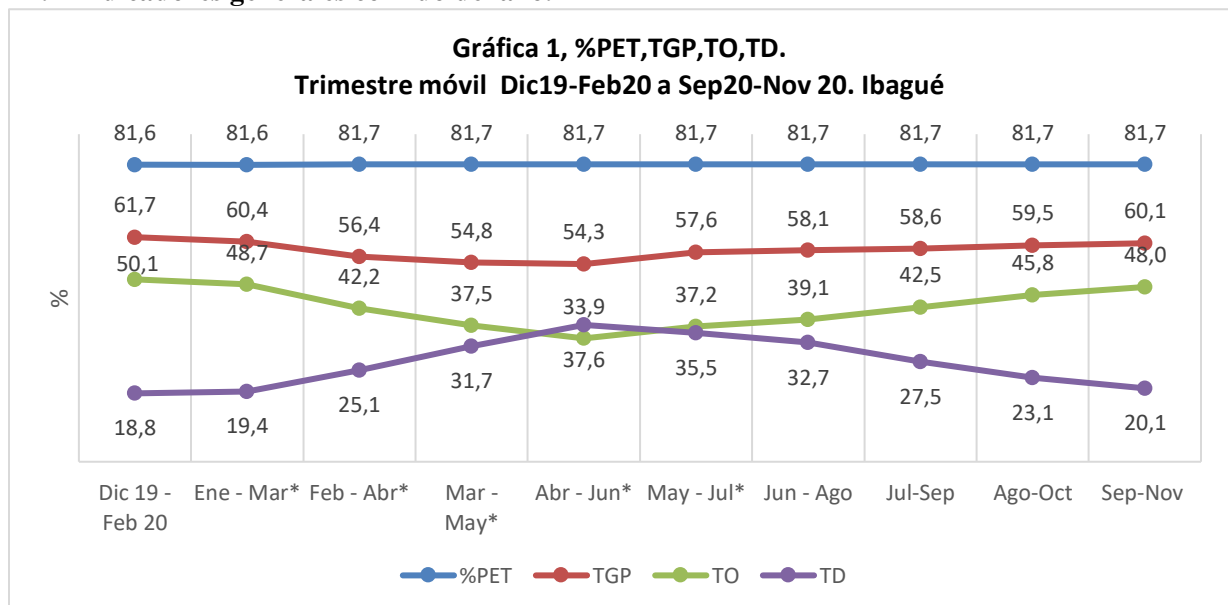

Fuente: DANE – Gran Encuesta Integrada de Hogares



SECRETARIA DE PLANEACIÓN MUNICIPAL  
Centro de Información Municipal de Ibagué – CIM

**Grafico 2. PET,PEA,O,D**  
**Trimestre móvil Dic19-Feb20 a Sep-Nov 20. Ibagué**

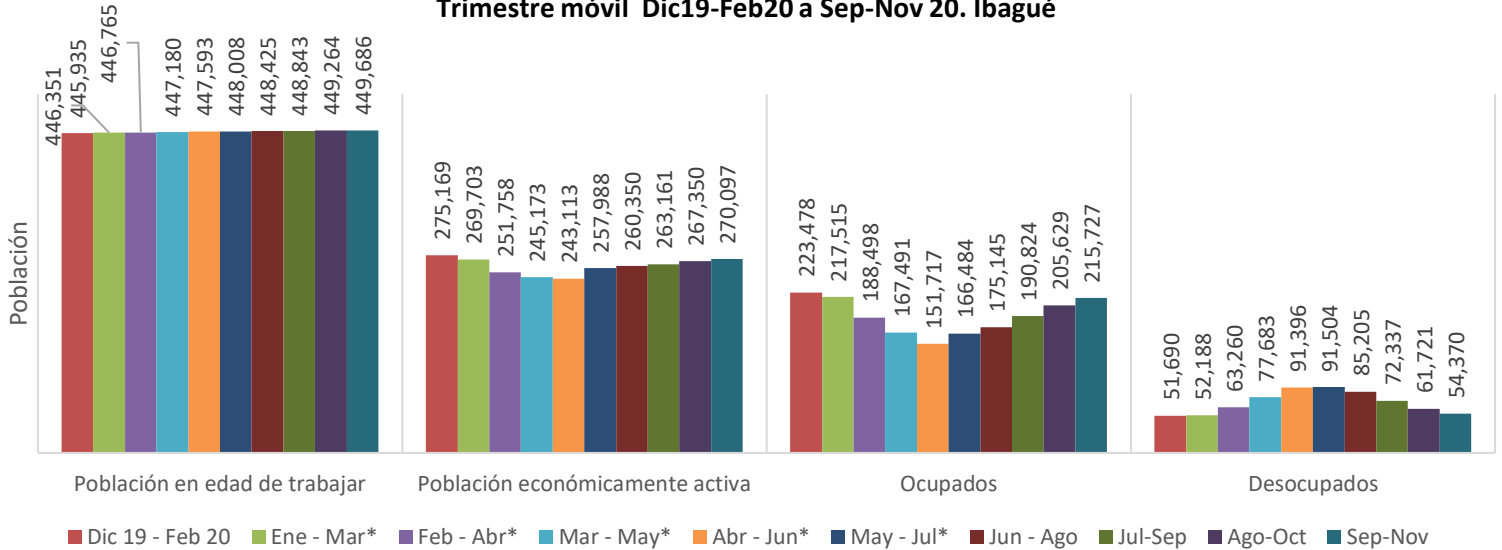

Fuente: DANE – Gran Encuesta Integrada de Hogares.

**Gráfico 3. Inactividad**  
**Trimestre móvil Dic19-Feb20 a Sep-Nov 20. Ibagué**

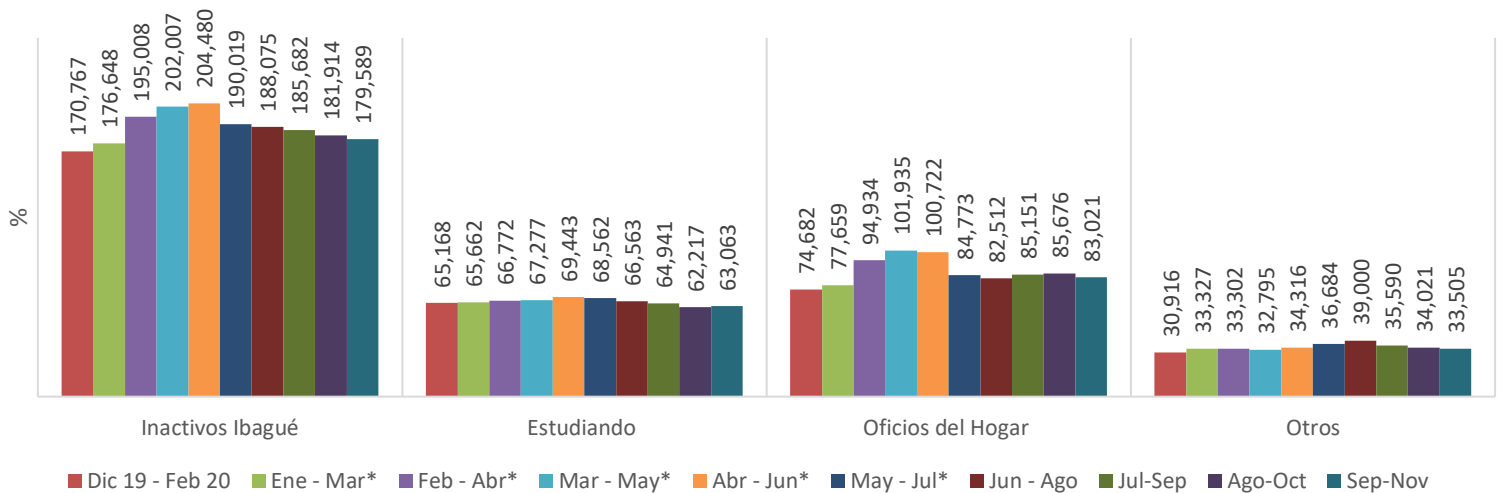

Fuente: DANE – Gran Encuesta Integrada de Hogares.



SECRETARIA DE PLANEACIÓN MUNICIPAL  
Centro de Información Municipal de Ibagué – CIM

**2. Comportamiento de la tasa de desempleo:**

- Presentó un **aumento de 4.5%** en la tasa de Desempleo. al pasar de **15.6%** a **20,1%** en relación con el mismo trimestre móvil del año inmediatamente anterior.
- Se registró un **aumento de 10.691** en el número de **personas desocupadas** en Ibagué. Mientras que en el mismo periodo del año anterior se registraron **43.679 personas** en desocupación para este año fueron **54.370**.
- En relación con el trimestre móvil inmediatamente anterior, Este trimestre registra una **disminución de 3.0%** en la tasa de Desempleo, al pasar de **23,1%** a **20,1%**

**Gráfica41. Tasa de desempleo.**  
**Trimestre móvil Septiembre-Noviembre, Ibagué 2011 - 2020.**

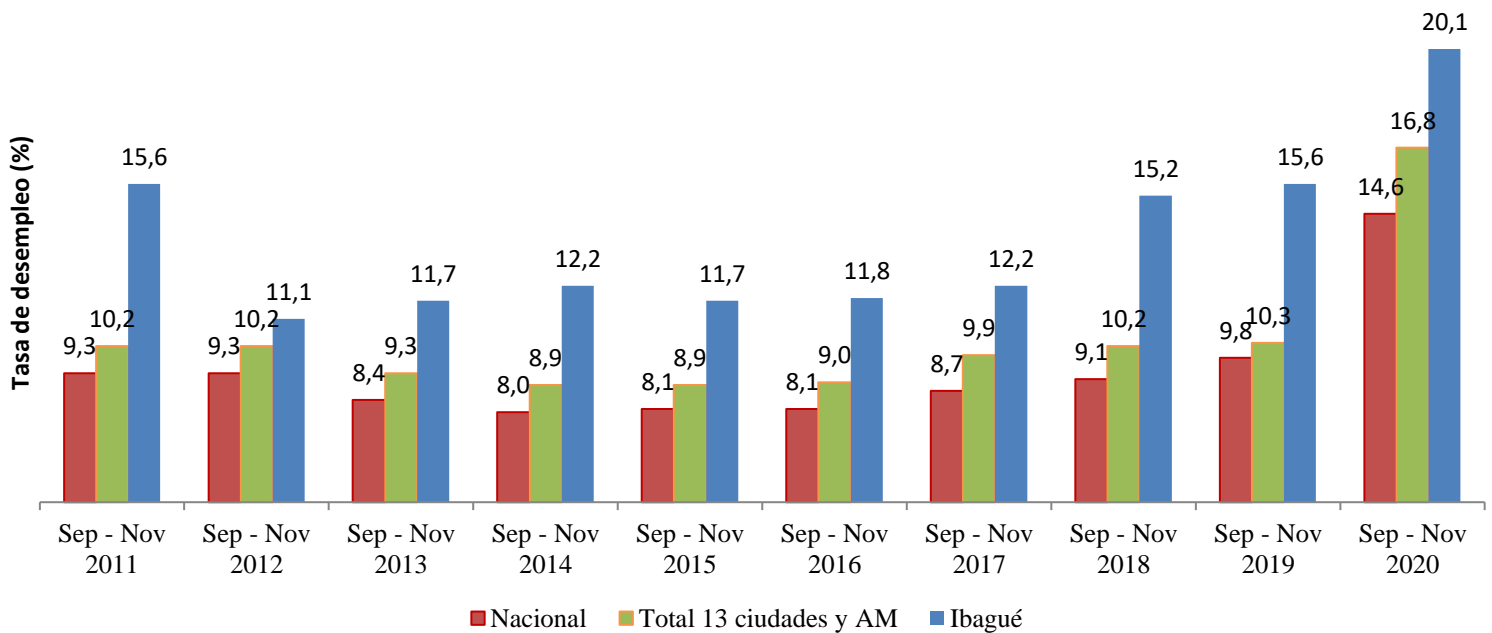

Fuente: DANE – Gran Encuesta Integrada de Hogares.



SECRETARIA DE PLANEACIÓN MUNICIPAL  
Centro de Información Municipal de Ibagué – CIM

**3. Comportamiento de la tasa de ocupación:**

- **La tasa de ocupación para Ibagué fue de 48%.** Se registró una **disminución de 5.1%** frente a la tasa de ocupación presentada en el mismo trimestre del año anterior (**53.1%**).
- **Se registraron un total de 215.727 personas ocupadas.** Esto representa una **disminución de 20.582** personas ocupadas frente al mismo trimestre del año anterior (**236.309**).
- En relación con el trimestre móvil inmediatamente anterior, Este trimestre registra un **aumento de 2,2%** en la tasa de Ocupación, al pasar de **45,8% a 48%**

**Gráfica 2. Tasa de ocupación.**  
Trimestre móvil Septiembre-Noviembre, Ibagué 2011 - 2020.

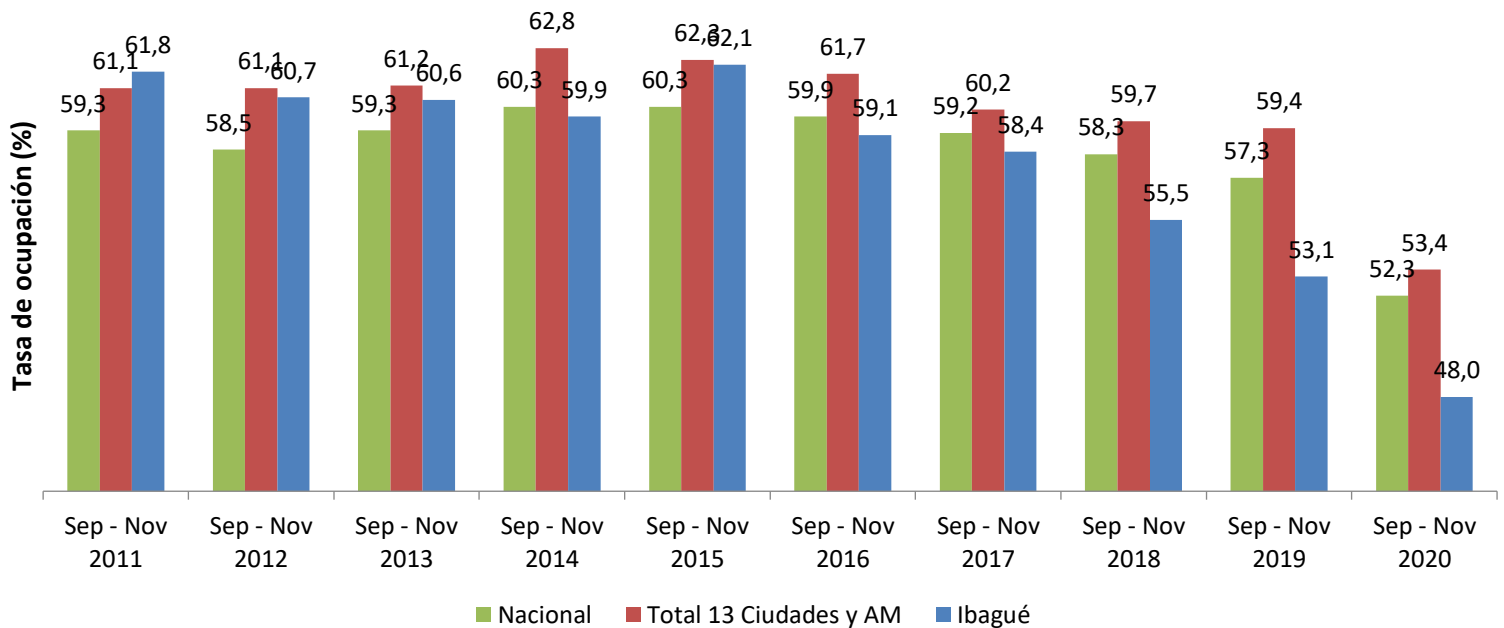

Fuente: DANE – Gran Encuesta Integrada de Hogares



SECRETARIA DE PLANEACIÓN MUNICIPAL  
Centro de Información Municipal de Ibagué – CIM

4. Ocupados según ramas de actividad económica:

**Gráfica 6. Población ocupada según ramas de actividad económica. Trimestre móvil Septiembre- Noviembre, Ibagué 2019 -2020.**



Fuente: DANE – Gran Encuesta Integrada de Hogares.

**Gráfica 7. Población ocupada según ramas de actividad CIIU 4 A.C. Trimestre móvil Dic19-Feb20 hasta Sep20-Nov20, Ibagué 2020**

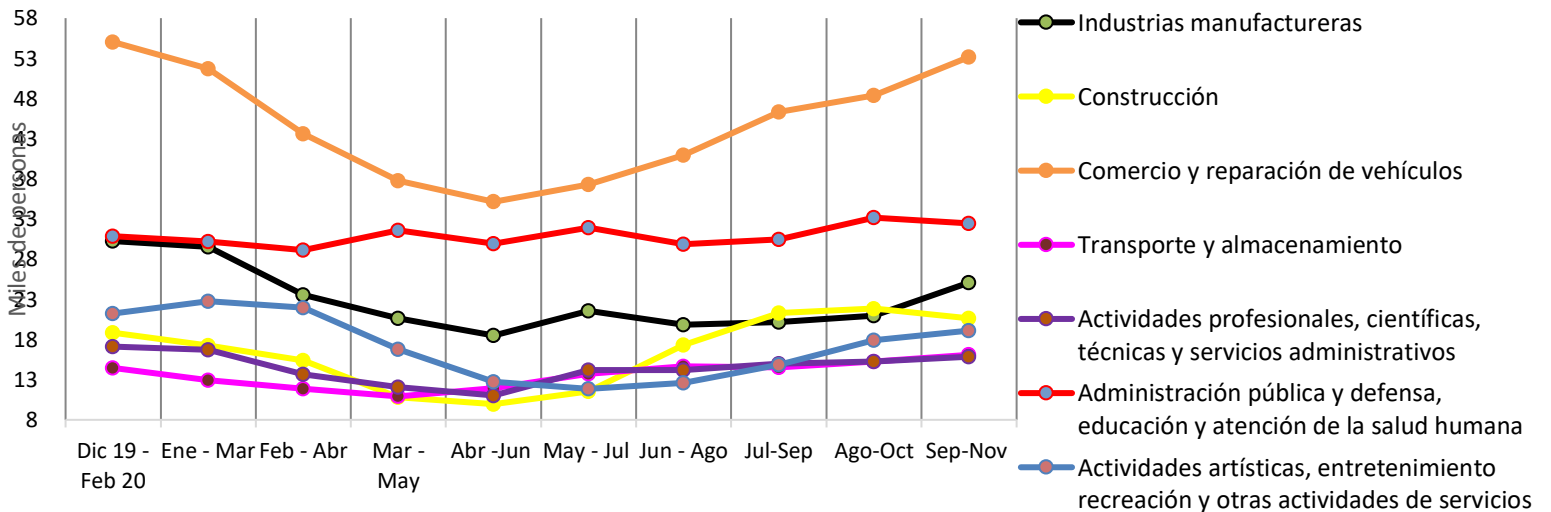

Fuente: DANE – Gran Encuesta Integrada de Hogares



SECRETARIA DE PLANEACIÓN MUNICIPAL  
Centro de Información Municipal de Ibagué – CIM

- **Comercio y reparación de vehículos:** representa un **(24.6%)** del total de ocupados de Ibagué y registró una **disminución de 385** en el número de personas ocupadas en esta actividad. Mientras que en el mismo periodo del año anterior se registraron **53.536** personas ocupadas para este fueron **53.151**.
- **Actividades artísticas, entretenimiento recreación y otras actividades de servicios:** representa un **(8,9%)** del total de ocupados de Ibagué y se registró una **disminución de 4,454** en el número de personas ocupadas en esta actividad. Mientras que en el mismo periodo del año anterior se registraron **23.593** personas ocupadas para este fueron **19.139**.
- **Alojamiento y servicios de comida:** representa un **(8.5%)** del total de ocupados de Ibagué y registró una **disminución de 5.329** en el número de personas ocupadas en esta actividad. Mientras que en el mismo periodo del año anterior se registraron **23.771** personas ocupadas para este fueron **18.442**.
- **Industria manufacturera:** representa un **(11.6 %)** del total de ocupados de Ibagué y registró una **disminución de 2.024** en el número de personas ocupadas en esta actividad. Mientras que en el mismo periodo del año anterior se registraron **27.105** personas ocupadas para este fueron **25.081**.
- **Administración pública y defensa, educación y atención de la salud humana:** representa un **(15%)** del total de ocupados de Ibagué y registró una **disminución de 5.229** en el número de personas ocupadas en esta actividad. Mientras que en el mismo periodo del año anterior se registraron **37.693** personas ocupadas para este fueron **32.464**.

**Gráfica 8. Población ocupada según ramas de actividad económica. Trimestre móvil Septiembre-  
Noviembre, Total Nacional 2019 -2020.**



SECRETARIA DE PLANEACIÓN MUNICIPAL  
Centro de Información Municipal de Ibagué – CIM

Fuente: DANE – Gran Encuesta Integrada de Hogares.

Respecto a la tendencia nacional la ciudad de Ibagué muestra un comportamiento similar en todas las ramas de actividad exceptuando Actividades financieras y de seguros

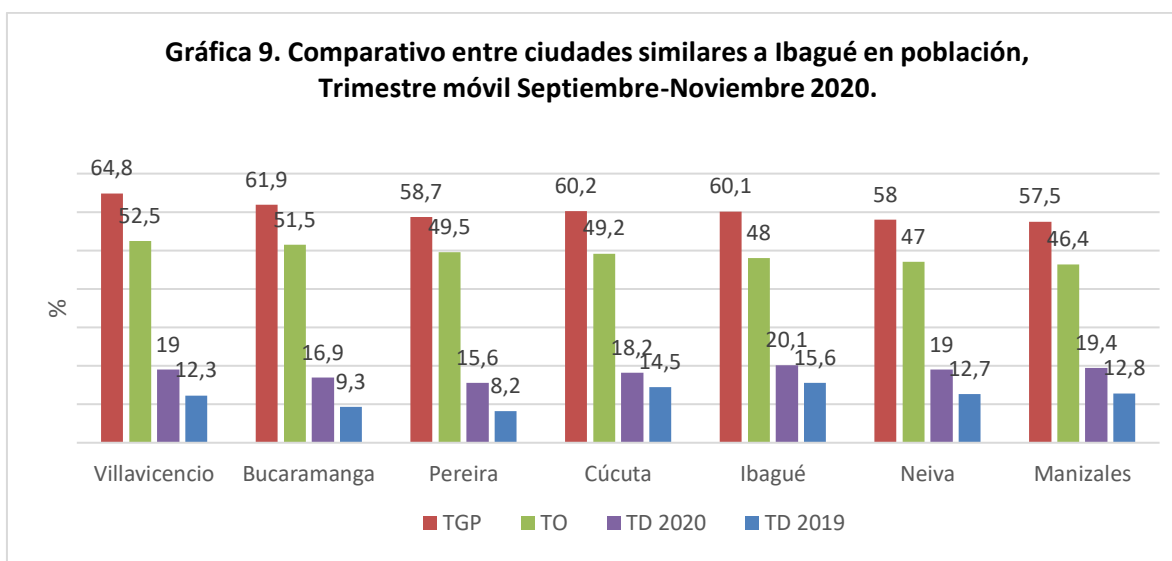

Fuente: DANE – Gran Encuesta Integrada de Hogares

- Ibagué se ubicó como la **cuarta ciudad con mayor desempleo (20,1%)** con una tasa de **5.8** puntos porcentuales por encima del promedio nacional en el trimestre móvil.
- Se encuentra en la **12ª** posición dentro de las ciudades con mayor tasa de ocupación a nivel nacional con **48%**. La tasa de ocupación registrada para el país en el trimestre móvil Septiembre-Noviembre 2020 fue de **52.3%**.





SECRETARIA DE PLANEACIÓN MUNICIPAL  
Centro de Información Municipal de Ibagué – CIM

**Tabla N° 1. Tasa de desempleo y tasa de ocupación 13 ciudades y áreas metropolitanas.  
Trimestre móvil Septiembre-Noviembre2020.**

Concepto	2020																
	Jun- Ago	Jul- Sep	Ago- Oct	Sep- Nov	Oct- Dic	Nov 19- Ene 20	Dic 19- Feb 20	Ene- Mar	Feb- Abr	Mar- May	Abr- Jun	May- Jul	Jun- Ago	Jul- Sep	Ago- Oct	Sep- Nov	
% población en edad de trabajar	82,5	82,6	82,6	82,6	82,6	82,6	82,6	82,6	82,7	82,7	82,7	82,7	82,7	82,7	82,7	82,7	82,8
TGP	65,3	65,9	65,8	66,2	66,3	66,1	66,0	64,1	60,2	58,1	57,9	60,2	60,8	61,9	63,3	64,2	64,2
<b>TD</b>	<b>58,8</b>	<b>59,0</b>	<b>58,8</b>	<b>59,4</b>	<b>59,3</b>	<b>58,7</b>	<b>58,3</b>	<b>56,1</b>	<b>50,7</b>	<b>46,3</b>	<b>43,8</b>	<b>45,3</b>	<b>46,8</b>	<b>49,1</b>	<b>51,8</b>	<b>53,4</b>	<b>53,4</b>
<b>TD</b>	<b>10,8</b>	<b>10,6</b>	<b>10,6</b>	<b>10,3</b>	<b>10,4</b>	<b>11,3</b>	<b>11,6</b>	<b>12,6</b>	<b>15,7</b>	<b>20,3</b>	<b>24,3</b>	<b>24,7</b>	<b>23,0</b>	<b>20,8</b>	<b>18,2</b>	<b>16,8</b>	<b>16,8</b>
T.D. Abierto	10,4	10,2	10,2	10,3	10,0	10,8	11,2	12,1	14,4	18,4	22,2	23,4	22,2	20,2	17,5	16,2	16,2
T.D. Oculto	0,4	0,4	0,4	0,4	0,4	0,5	0,4	0,5	1,3	1,3	2,1	1,2	0,8	0,6	0,6	0,6	0,6
Tasa de subempleo subjetivo	24,3	24,5	24,9	25,1	25,0	25,0	24,9	-	-	-	-	-	-	-	-	-	-
Insuficiencia de horas	7,4	7,0	6,8	7,1	7,0	7,4	7,1	-	-	-	-	-	-	-	-	-	-
Empleo inadecuado por competencias	15,4	15,8	15,9	15,6	15,6	15,6	15,8	-	-	-	-	-	-	-	-	-	-
Empleo inadecuado por ingresos	21,1	21,4	21,9	21,9	22,0	21,8	21,9	-	-	-	-	-	-	-	-	-	-
Tasa de subempleo objetivo	10,5	10,5	10,7	10,6	10,3	10,4	10,7	-	-	-	-	-	-	-	-	-	-
Insuficiencia de horas	3,7	3,6	3,6	3,8	3,5	3,7	3,6	-	-	-	-	-	-	-	-	-	-
Empleo inadecuado por competencias	7,0	7,0	7,1	6,8	6,6	6,7	7,0	-	-	-	-	-	-	-	-	-	-
Empleo inadecuado por ingresos	9,0	9,0	9,2	9,0	8,8	8,9	9,2	-	-	-	-	-	-	-	-	-	-
Población total	22.317	22.338	22.359	22.380	22.400	22.421	22.442	22.463	22.484	22.505	22.526	22.547	22.568	22.589	22.610	22.631	22.652
Población en edad de trabajar	18.422	18.442	18.463	18.483	18.503	18.524	18.544	18.565	18.585	18.606	18.626	18.647	18.667	18.688	18.708	18.729	18.750
Población económicamente activa	12.147	12.163	12.148	12.227	12.259	12.250	12.232	11.908	11.191	10.814	10.785	11.225	11.356	11.575	11.842	12.023	12.203
Ocupados	10.832	10.875	10.860	10.972	10.980	10.871	10.808	10.410	9.432	8.619	8.164	8.454	8.742	9.169	9.690	10.008	10.008
Desocupados	1.315	1.288	1.288	1.255	1.278	1.379	1.424	1.498	1.759	2.195	2.621	2.771	2.614	2.406	2.152	2.021	2.021
Abiertos	1.261	1.237	1.237	1.205	1.227	1.323	1.374	1.438	1.616	1.988	2.397	2.631	2.524	2.336	2.075	1.948	1.948
Ocultos	54	51	51	50	51	56	51	60	143	208	224	140	90	70	77	73	73
Inactivos	6.275	6.280	6.315	6.256	6.245	6.274	6.312	6.657	7.394	7.791	7.841	7.422	7.311	7.112	6.866	6.700	6.700
Subempleados Subjetivos	2.949	2.980	3.019	3.066	3.062	3.060	3.043	-	-	-	-	-	-	-	-	-	-
Insuficiencia de horas	900	851	823	879	857	909	870	-	-	-	-	-	-	-	-	-	-
Empleo inadecuado por competencias	1.874	1.916	1.931	1.911	1.912	1.909	1.931	-	-	-	-	-	-	-	-	-	-
Empleo inadecuado por ingresos	2.564	2.608	2.653	2.675	2.693	2.665	2.683	-	-	-	-	-	-	-	-	-	-
Subempleados Objetivos	1.271	1.278	1.303	1.301	1.260	1.276	1.306	-	-	-	-	-	-	-	-	-	-

Fuente. DANE-GEIH

**Tabla N° 2. Tasa de desempleo y tasa de ocupación Ibagué Trimestre móvil Septiembre-  
Noviembre2020.**

Concepto	2020																
	Jun- Ago	Jul- Sep	Ago- Oct	Sep- Nov	Oct- Dic	Nov 19- Ene 20	Dic 19- Feb 20	Ene- Mar	Feb- Abr	Mar- May	Abr- Jun	May- Jul	Jun- Ago	Jul- Sep	Ago- Oct	Sep- Nov	
% población en edad de trabajar	81,5	81,6	81,6	81,6	81,6	81,6	81,6	81,6	81,7	81,7	81,7	81,7	81,7	81,7	81,7	81,7	81,7
TGP	62,1	62,7	62,5	63,0	62,8	62,8	61,7	60,4	56,4	54,8	54,3	57,6	58,1	58,6	59,5	60,1	60,1
<b>TD</b>	<b>53,9</b>	<b>54,1</b>	<b>53,9</b>	<b>53,1</b>	<b>51,8</b>	<b>50,7</b>	<b>50,1</b>	<b>46,7</b>	<b>42,2</b>	<b>37,5</b>	<b>33,9</b>	<b>37,2</b>	<b>39,1</b>	<b>42,5</b>	<b>45,3</b>	<b>46,0</b>	<b>46,0</b>
<b>TD</b>	<b>14,2</b>	<b>13,6</b>	<b>14,5</b>	<b>15,6</b>	<b>17,6</b>	<b>18,6</b>	<b>18,6</b>	<b>19,4</b>	<b>25,1</b>	<b>31,7</b>	<b>37,6</b>	<b>35,5</b>	<b>32,7</b>	<b>27,5</b>	<b>23,1</b>	<b>20,1</b>	<b>20,1</b>
T.D. Abierto	13,6	13,1	14,0	15,0	15,9	17,9	18,1	18,2	22,0	27,9	34,1	34,1	32,2	27,2	22,6	19,7	19,7
T.D. Oculto	0,6	0,5	0,5	0,6	0,6	0,7	0,7	1,2	3,1	3,8	3,5	1,3	0,5	0,3	0,5	0,5	0,5
Tasa de subempleo subjetivo	19,3	21,4	21,9	21,7	20,2	19,5	19,3	-	-	-	-	-	-	-	-	-	-
Insuficiencia de horas	6,0	5,7	5,6	6,3	5,7	5,3	4,6	-	-	-	-	-	-	-	-	-	-
Empleo inadecuado por competencias	13,6	14,4	15,1	15,4	15,0	14,4	14,6	-	-	-	-	-	-	-	-	-	-
Empleo inadecuado por ingresos	17,3	18,8	19,6	19,3	18,3	17,6	17,9	-	-	-	-	-	-	-	-	-	-
Tasa de subempleo objetivo	10,1	10,3	11,4	10,7	9,8	9,5	8,8	-	-	-	-	-	-	-	-	-	-
Insuficiencia de horas	3,7	3,6	3,6	4,1	3,7	3,4	2,4	-	-	-	-	-	-	-	-	-	-
Empleo inadecuado por competencias	7,2	7,7	8,1	7,9	7,3	7,1	6,8	-	-	-	-	-	-	-	-	-	-
Empleo inadecuado por ingresos	8,3	9,1	9,6	9,1	8,6	8,5	8,1	-	-	-	-	-	-	-	-	-	-
Población total	544	544	545	545	545	546	546	547	547	548	548	548	549	549	550	550	550
Población en edad de trabajar	443	444	444	445	445	446	446	447	447	447	448	448	448	449	449	450	450
Población económicamente activa	275	278	278	280	280	277	275	270	252	245	243	258	260	263	267	270	270
Ocupados	236	240	238	236	230	226	223	218	188	167	152	166	175	191	206	216	216
Desocupados	39	38	40	44	49	51	52	52	63	78	91	92	85	72	62	54	54
Abiertos	37	36	39	42	47	50	50	49	56	68	83	88	84	71	61	53	53
Ocultos	2	1	1	2	2	2	2	3	8	9	8	3	1	1	1	1	1
Inactivos	168	166	167	165	166	168	171	177	195	202	204	190	188	186	182	180	180
Subempleados Subjetivos	55	60	61	61	56	54	53	-	-	-	-	-	-	-	-	-	-
Insuficiencia de horas	16	16	16	18	16	15	13	-	-	-	-	-	-	-	-	-	-
Empleo inadecuado por competencias	37	40	42	43	42	40	40	-	-	-	-	-	-	-	-	-	-
Empleo inadecuado por ingresos	48	52	55	54	51	49	49	-	-	-	-	-	-	-	-	-	-
Subempleados Objetivos	28	30	32	30	27	26	24	-	-	-	-	-	-	-	-	-	-
Insuficiencia de horas	10	10	10	11	10	9	7	-	-	-	-	-	-	-	-	-	-
Empleo inadecuado por competencias	20	21	22	22	20	20	19	-	-	-	-	-	-	-	-	-	-
Empleo inadecuado por ingresos	23	25	27	26	24	24	22	-	-	-	-	-	-	-	-	-	-

Fuente. DANE-GEIH