

BOLETÍN TÉCNICO			
Temática	Índice de Precios al Consumidor (IPC)	Fuente	DANE
Fecha publicación de cifras	Lunes 5 de Octubre de 2020	Fecha de elaboración del boletín	Martes 6 de octubre de 2020
Indicadores Período de Análisis	IPC		
	Mensual, año corrido y anual. Período de referencia: Septiembre 2020.		
Elaboró	Daniel Alejandro Medina Galofre		

1. Comportamiento del Índice de Precios al Consumidor (IPC):

- Mensual:** El IPC municipal presentó una **caída** de 0,78% al pasar de -0,06% en agosto de 2020 a -0,84 en septiembre del mismo año. Entre tanto, a nivel nacional el IPC **aumentó** 0,33% ubicándose por encima del índice municipal con 0,32 para el mes de septiembre.

Gráfico 1. IPC Mensual, Ibagué y Total Nacional. Enero-Septiembre 2020.

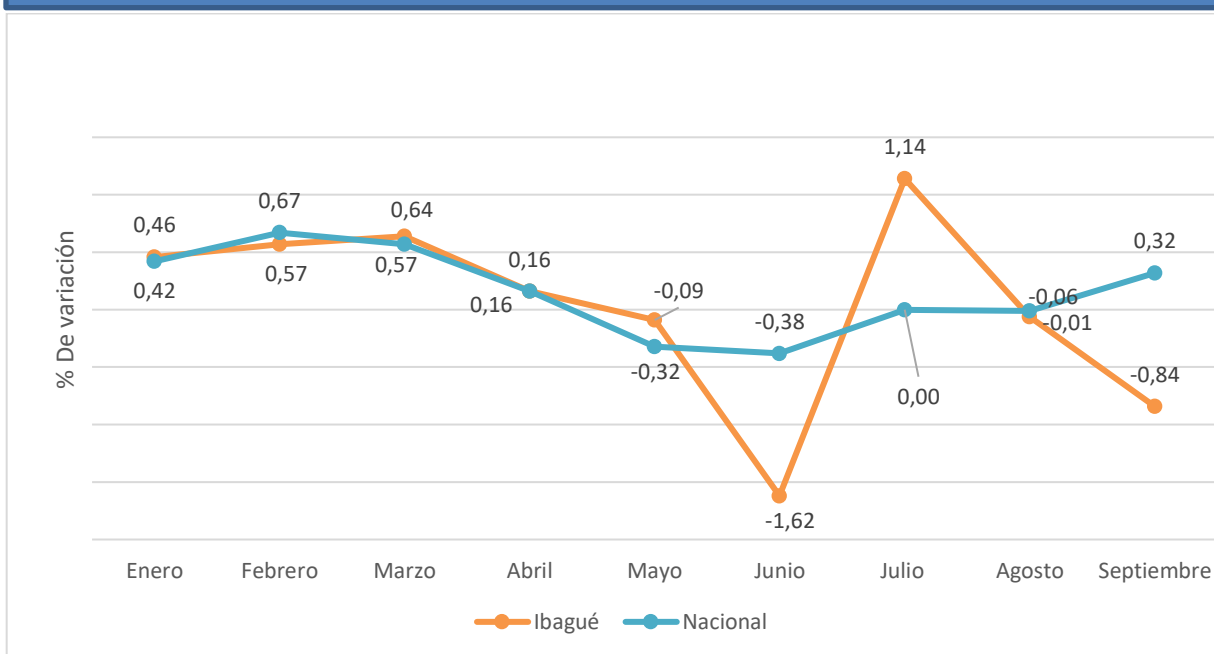

Fuente: DANE



SECRETARIA DE PLANEACIÓN MUNICIPAL
Centro de Información –CIM

- **Año corrido:** El IPC de la ciudad **disminuyó** 2,63%: Entre enero y septiembre de 2019 se registró un IPC de 2,97% frente a 0,34% registrado entre enero y septiembre de 2020. El comportamiento descrito sigue de cerca la tendencia nacional que también presentó una **disminución** pasando de 3,26% a 1,44% en los períodos de referencia.

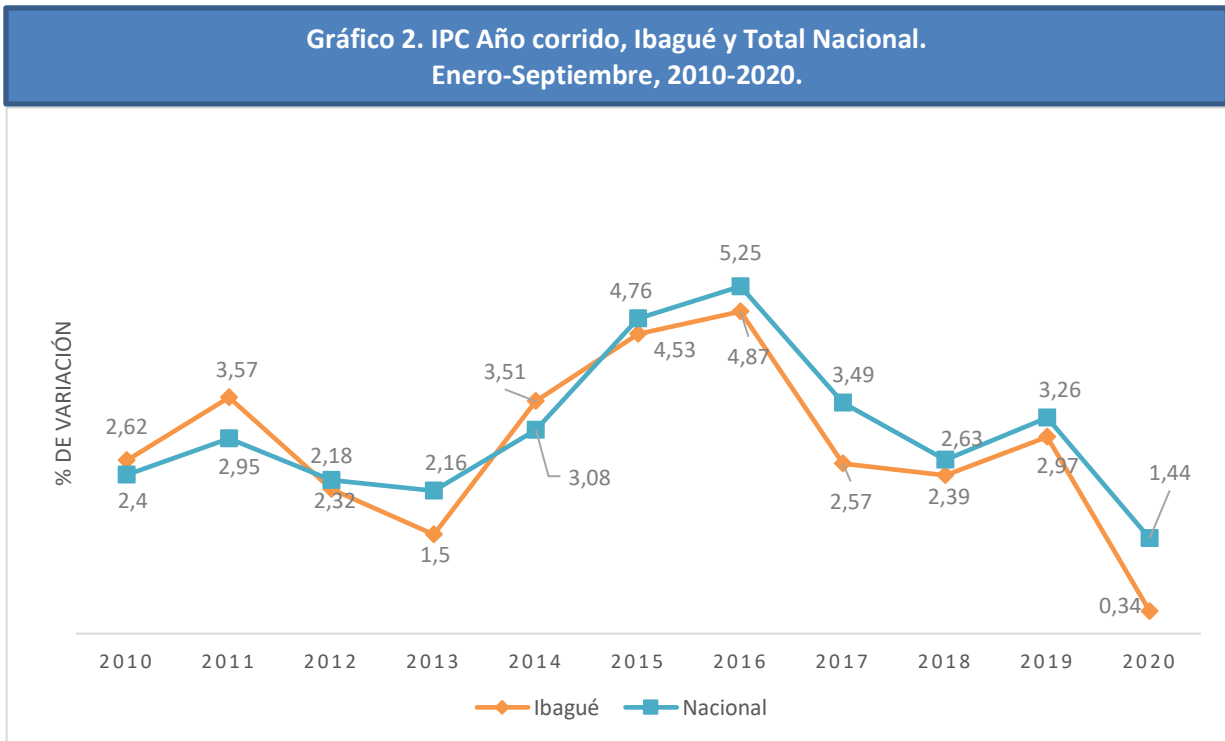

Fuente: DANE



SECRETARIA DE PLANEACIÓN MUNICIPAL
Centro de Información –CIM

- **12 meses:** Ibagué registró una **disminución** de 2,88% entre los dos últimos períodos de comparación: septiembre de 2019 a septiembre de 2020 con 0,73% y septiembre de 2018 a septiembre de 2019 con 3,61%. A nivel nacional se registró una baja de 1,85% entre los mismos períodos. La ciudad se mantiene por debajo de la tendencia nacional desde el 2015.

Gráfico 3. IPC 12 meses, Ibagué y Total Nacional.
Enero-Septiembre, 2010-2020.

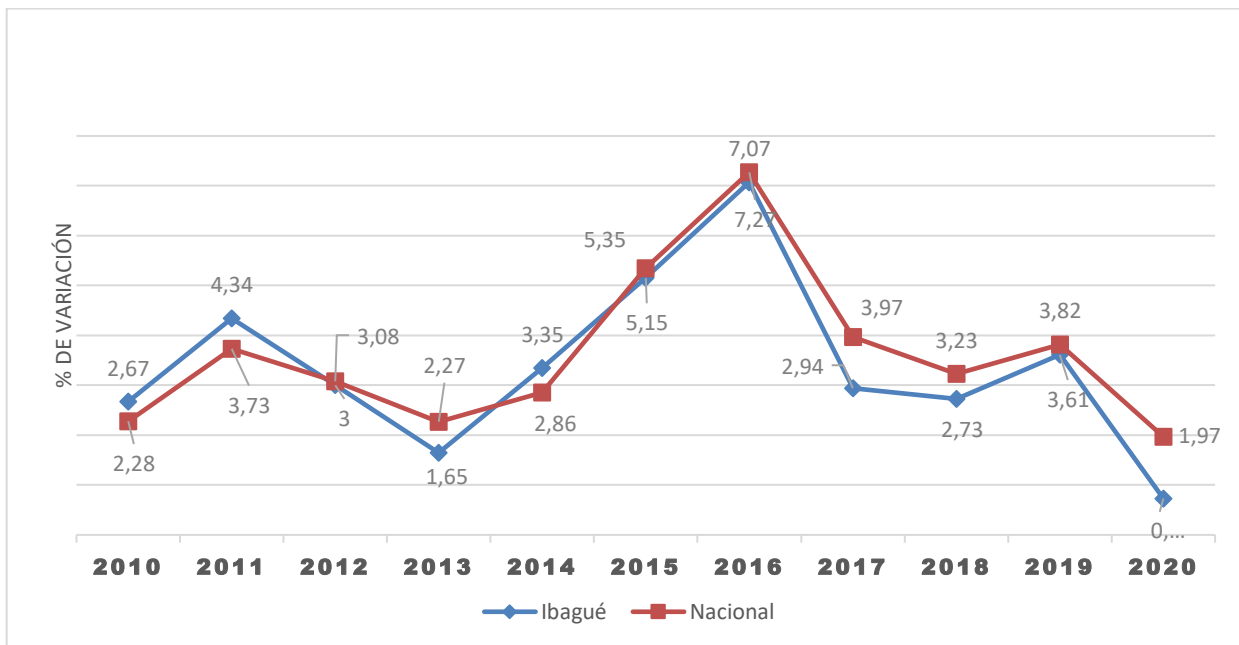

Fuente: DANE



SECRETARIA DE PLANEACIÓN MUNICIPAL
Centro de Información –CIM

2. Ibagué en el contexto Nacional:

Ibagué registró una variación mensual de -0,84%, ocupando el puesto número 1 entre las 23 ciudades analizadas por el DANE con menor IPC en el mes de septiembre de 2020.

“La inflación se refiere al incremento o disminución de los artículos de consumo medido en el índice de Precios al Consumidor. Es decir, cuanto más crezca la inflación refleja que hay más demanda de los productos por parte de la población y también poder adquisitivo. Cuando el indicador es negativo, se denominada deflación y refleja que no hay demanda por los bienes básicos de consumo o que la población no tiene suficiente poder adquisitivo”. (Republica, 2019)

Como es el caso en Ibagué puede ser el reflejo de una economía que aun no arranca de su fase crítica, debido a la gran pérdida de empleo que a su vez afecto el ingreso disponible, esto ha contraído la demanda.

Gráfico 4. IPC por ciudades y Total Nacional Septiembre 2020.

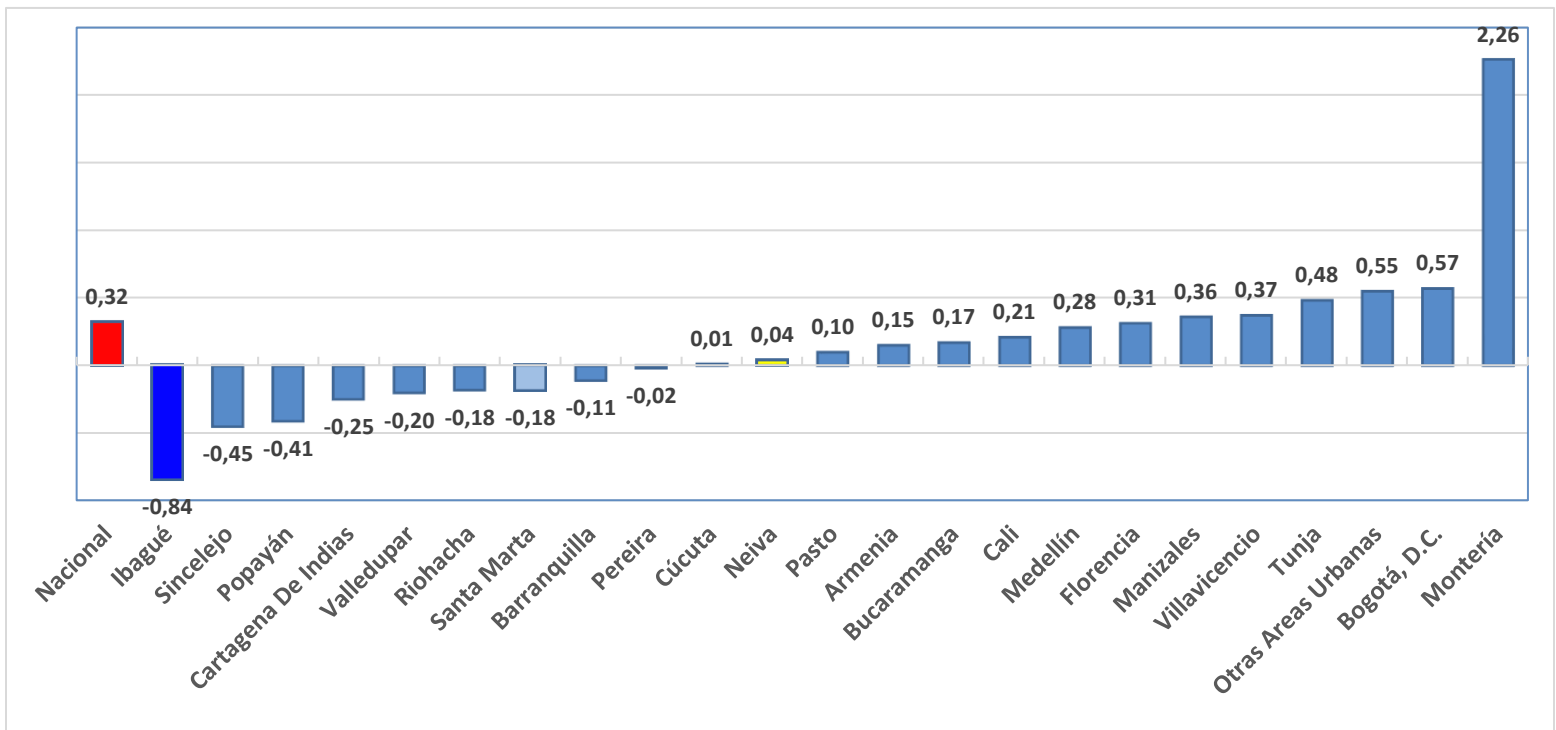

Fuente: DANE

SECRETARIA DE PLANEACIÓN MUNICIPAL
Centro de Información –CIM

3. IPC Según divisiones de bienes y servicios.

Como se aprecia en el gráfico 5, a nivel local la actividad económica que registra mayor IPC es la de información y comunicación (2,41%) transporte (1,21%). En el último lugar, se encuentran Educación (-20,97%) alojamiento, agua, electricidad, gas y otros combustibles (-0,66%). A nivel nacional, información y comunicación IPC (2,55%), seguido de transporte (0,83%) y en los últimos lugares se Educación (-2,77%) y alimentos y bebidas no alcohólicas (-0,04%).

Gráfico 5. IPC por divisiones de bienes y servicios, Ibagué y Total Nacional.
Agosto de 2020.

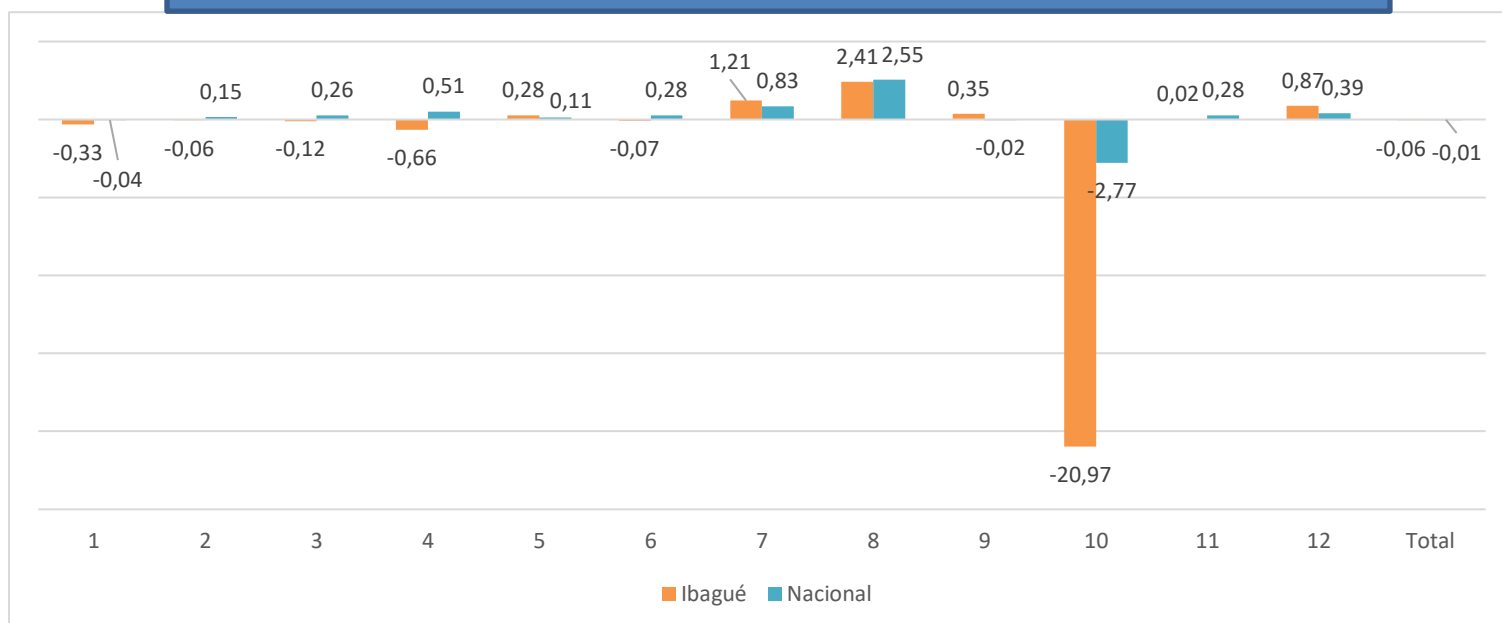

Fuente: DANE

Nota:

- Grupo 1: Alimentos y bebidas no alcohólicas.
- Grupo 2: Bebidas alcohólicas y tabaco.
- Grupo 3: Prendas de vestir y calzado.
- Grupo 4: Alojamiento, agua, electricidad, gas y otros combustibles.
- Grupo 5: Muebles, artículos para el hogar y conservación ordinaria de la vivienda.
- Grupo 6: Salud.
- Grupo 7: Transporte.
- Grupo 8: Información y comunicación.
- Grupo 9: Recreación y cultura.
- Grupo 10: Educación.
- Grupo 11: Restaurantes y hoteles.
- Grupo 12: Bienes y servicios diversos.

Anexo I



SECRETARIA DE PLANEACIÓN MUNICIPAL
Centro de Información –CIM

DANE														El futuro es de todos	
INFORMACIÓN PARA TODOS														Gobierno de Colombia	
IPC. Variación mensual, total y por divisiones de bienes y servicios, según ciudades															
Septiembre 2020															
Ciudades	Alimentos Y Bebidas No Alcohólicas	Bebidas Alcohólicas Y Tabaco	Prendas De Vestir Y Calzado	Alojamiento, Agua, Electricidad, Gas Y Otros Combustibles	Muebles, Artículos Para El Hogar Y Para La Conservación Ordinaria Del Hogar	Salud	Transporte	Información Y Comunicación	Recreación Y Cultura	Educación	Restaurantes Y Hoteles	Bienes Y Servicios Diversos	Total		
8 Total IPC	-0,04	0,15	0,26	0,51	0,11	0,28	0,83	2,55	-0,02	-2,77	0,28	0,39	0,32		
9 Medellín	-0,09	0,57	1,16	0,20	0,19	0,57	0,58	1,95	0,47	-2,73	0,25	0,43	0,28		
10 Barranquilla	-0,34	-0,55	-0,80	-0,45	0,27	0,14	0,32	1,93	0,19	-2,02	0,32	0,40	-0,11		
11 Bogotá, D.C.	0,15	-0,06	0,00	1,22	-0,04	-0,01	0,39	2,76	-0,54	-2,11	0,36	0,56	0,57		
12 Cartagena De Indias	-0,55	0,50	0,24	-0,38	-0,01	0,97	1,11	2,34	0,10	-3,54	-2,05	-0,10	-0,25		
13 Tunja	-0,03	0,37	0,17	0,20	0,28	0,78	2,03	3,21	0,39	-0,07	-0,05	0,20	0,48		
14 Manizales	0,37	0,15	0,61	-0,02	0,65	0,25	0,64	2,45	0,51	0,04	0,43	-0,31	0,36		
15 Florencia	-0,54	-0,08	0,34	0,44	0,26	0,52	0,71	3,23	0,23	-0,31	0,26	0,06	0,31		
16 Popayán	-0,43	1,04	0,41	-0,40	0,25	1,03	1,26	2,92	0,35	-20,20	0,99	0,34	-0,41		
17 Valledupar	-0,25	-0,23	-0,01	-0,37	0,23	0,01	-0,14	1,82	0,13	-2,10	0,07	0,25	-0,20		
18 Montería	-0,80	-0,06	0,31	6,45	0,11	2,74	0,58	2,58	0,28	-0,52	0,20	0,51	2,26		
19 Neiva	-0,69	0,32	0,45	0,35	0,21	0,98	0,77	3,00	0,43	-7,59	0,09	0,53	0,04		
20 Riohacha	-0,78	0,21	0,58	-0,71	0,15	-0,15	0,51	2,86	0,32	-0,11	-0,14	0,13	-0,18		
21 Santa Marta	-0,76	0,19	0,36	-0,26	0,44	0,72	0,78	2,34	0,03	-5,87	0,35	0,43	-0,18		
22 Villavieco	-0,82	-0,18	0,46	0,34	0,30	0,35	1,16	3,45	0,34	-0,10	0,64	0,27	0,37		
23 Pasto	-0,62	0,12	-0,02	-0,21	0,06	0,26	1,04	2,62	0,56	-0,42	0,19	0,42	0,10		
24 Cúcuta	-0,48	-0,62	0,56	-0,69	0,13	0,25	1,10	3,10	0,26	-0,02	0,56	0,32	0,01		
25 Armenia	0,11	0,36	0,57	0,06	0,27	0,07	0,88	3,16	-0,32	-7,76	-0,02	0,63	0,15		
26 Pereira	0,05	-0,19	0,34	-0,13	0,46	0,66	0,42	2,95	-0,79	-0,04	0,03	0,08	-0,02		
27 Bucaramanga	0,17	0,18	-0,03	0,11	-0,32	0,69	0,23	2,13	0,15	-2,11	0,61	0,23	0,17		
28 Sincelejo	-1,75	0,20	0,85	-0,66	0,11	0,38	0,63	2,72	0,11	-5,17	-0,29	0,37	-0,45		
29 Ibagué	-0,33	-0,06	-0,12	-0,66	0,28	-0,07	1,21	2,41	0,35	-20,97	0,02	0,87	-0,94		
30 Cali	0,51	-0,02	0,16	-0,05	0,44	0,57	0,73	2,56	0,70	-4,22	0,06	0,12	0,21		
31 Otras Áreas Urbanas	0,01	0,26	0,05	0,81	0,08	0,53	1,53	3,24	0,14	-1,93	0,33	0,32	0,55		

Anexo II

DANE														El futuro es de todos	
INFORMACIÓN PARA TODOS														Gobierno de Colombia	
IPC. Variación año corrido, total y por divisiones de bienes y servicios, según ciudades															
Septiembre 2020															
Ciudades	Alimentos Y Bebidas No Alcohólicas	Bebidas Alcohólicas Y Tabaco	Prendas De Vestir Y Calzado	Alojamiento, Agua, Electricidad, Gas Y Otros Combustibles	Muebles, Artículos Para El Hogar Y Para La Conservación Ordinaria Del Hogar	Salud	Transporte	Información Y Comunicación	Recreación Y Cultura	Educación	Restaurantes Y Hoteles	Bienes Y Servicios Diversos	Total		
8 Total IPC	4,62	2,38	-2,97	1,24	-0,99	4,62	0,35	0,10	0,45	-1,59	2,40	2,49	1,44		
9 Medellín	4,46	2,91	0,17	1,96	-0,38	3,45	1,01	0,29	1,54	-0,90	2,23	2,65	1,97		
10 Barranquilla	4,61	1,49	-7,62	1,86	-1,75	7,96	3,96	0,07	1,48	3,04	2,86	0,78	2,25		
11 Bogotá, D.C.	4,85	2,46	-5,24	1,01	-1,41	4,56	0,22	-0,09	-1,28	-0,54	2,80	2,84	1,18		
12 Cartagena De Indias	3,07	-0,03	-0,14	1,33	-2,25	7,20	-1,23	0,20	0,51	1,41	-2,33	1,32	0,80		
13 Tunja	4,64	3,51	-2,50	1,26	-2,49	4,07	0,97	0,26	1,65	3,45	1,78	2,30	1,75		
14 Manizales	4,45	2,49	-3,63	2,62	-0,86	4,82	0,29	0,12	3,01	1,22	2,90	1,11	1,94		
15 Florencia	5,92	1,97	-1,45	-1,44	-0,99	5,60	-0,62	0,37	1,52	3,59	3,72	1,78	1,03		
16 Popayán	5,57	3,61	-0,34	1,34	1,21	6,04	-1,59	0,59	2,11	-17,66	5,43	2,49	1,87		
17 Valledupar	3,25	0,42	-1,41	1,36	-0,75	4,59	-6,39	0,24	0,87	2,20	2,86	1,49	0,80		
18 Montería	6,60	0,48	-0,80	0,53	-0,24	8,11	-3,64	0,50	2,65	-13,61	0,83	1,36	1,12		
19 Neiva	4,36	3,27	-3,07	-5,03	0,39	3,68	-1,62	-0,23	1,31	-4,66	2,59	2,60	-0,94		
20 Riohacha	3,70	1,40	-0,46	1,64	0,70	5,92	0,50	1,18	1,50	-15,52	2,33	3,14	1,48		
21 Santa Marta	3,11	3,21	-1,87	2,23	-5,90	6,82	2,83	0,64	1,69	-2,06	2,10	2,21	1,98		
22 Villavieco	4,64	2,48	-3,42	0,02	-0,21	3,47	-0,07	-0,28	1,08	-13,62	2,17	2,59	0,71		
23 Pasto	5,01	2,74	-4,30	0,22	-0,14	3,22	1,91	-0,08	0,64	-1,86	0,21	3,06	1,20		
24 Cúcuta	5,55	2,57	-1,73	1,44	0,06	4,77	3,29	0,37	0,84	-9,01	2,31	2,17	2,10		
25 Armenia	4,52	3,91	1,57	2,20	0,01	6,72	-2,49	0,51	-0,07	-3,34	3,19	2,96	1,81		
26 Pereira	4,39	3,36	-1,50	3,02	-1,31	4,58	-2,00	1,33	-1,03	-12,50	4,13	2,42	1,85		
27 Bucaramanga	4,72	3,82	-1,08	1,30	-2,04	5,02	-2,29	0,26	3,45	2,55	0,00	2,27	1,35		
28 Sincelejo	2,06	1,99	-1,93	0,57	0,56	3,87	3,50	0,29	1,10	-18,66	1,14	1,57	0,71		
29 Ibagué	4,26	2,43	-0,89	-0,87	-1,37	3,53	1,91	0,57	1,43	-17,25	1,49	3,26	0,94		
30 Cali	4,85	2,68	-1,70	1,54	-0,39	5,50	-0,05	-0,34	2,64	-6,25	3,03	2,53	1,61		
31 Otras Áreas Urbanas	4,58	2,27	-1,79	0,50	1,07	4,14	1,00	1,11	1,49	2,02	2,93	2,40	1,80		

Nota: La diferencia en la suma de las variables, obedece al sistema de aproximación y redondeo.