



SECRETARIA DE PLANEACIÓN MUNICIPAL
Centro de Información para la Planeación Participativa – CIMPP

BOLETÍN TÉCNICO			
Temática	Mercado Laboral en Ibagué	Fuente	DANE (GEIH)
Fecha de publicación de resultados	Sábado 30 de noviembre de 2019	Fecha de elaboración del boletín	Domingo 01 de diciembre de 2019
Indicadores	Tasa de desempleo		
	Tasa de ocupación		
	Ocupados por rama de actividad		
Período de Análisis	Trimestre móvil agosto - octubre de 2019		
Elaboró	Leydy Lorena Rojas Téllez / David González		

1. Comportamiento de la tasa de desempleo:

- Presentó una **disminución de 0.5%** al pasar de **15%** a **14.5%** en relación con el mismo trimestre móvil del año inmediatamente anterior.
- Se registró una **disminución de 1.785** en el número de **personas desocupadas** en Ibagué. Mientras que en el mismo periodo del año anterior se registraron **41.956 personas** en desocupación para este año fueron **40.171**.
- Este trimestre registra **la mayor tasa de desempleo** que se ha presentado en la ciudad desde el trimestre móvil agosto – octubre 2018 (15%).

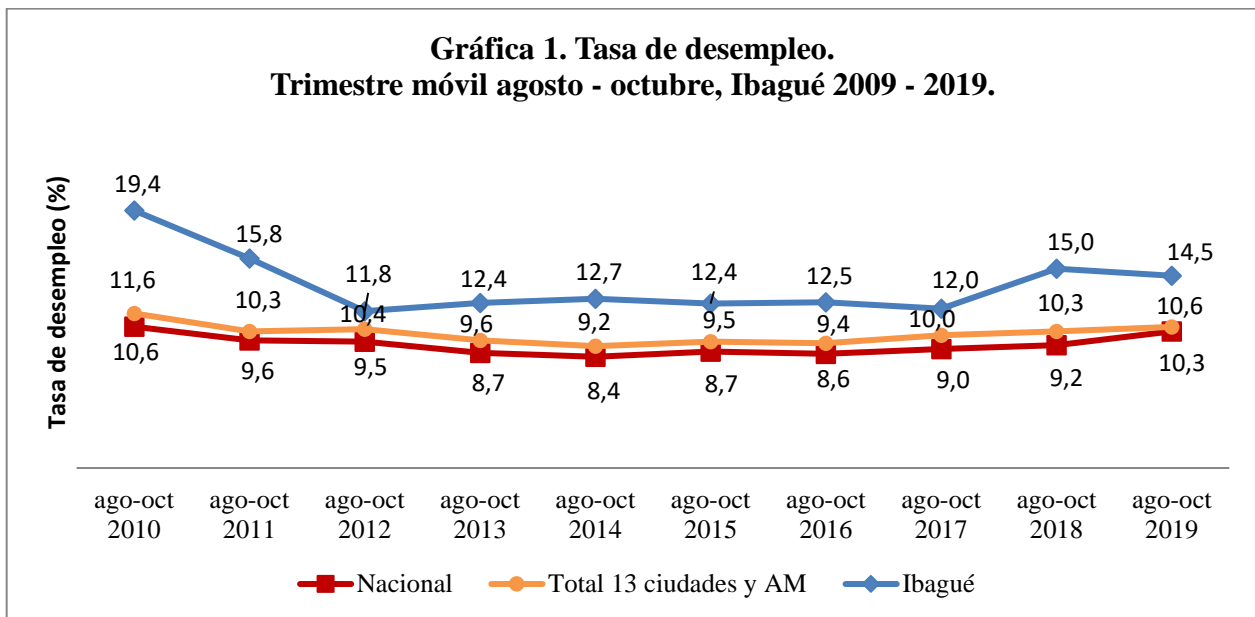

Fuente: DANE – Gran Encuesta Integrada de Hogares.



SECRETARIA DE PLANEACIÓN MUNICIPAL
Centro de Información para la Planeación Participativa – CIMPP

2. Comportamiento de la tasa de ocupación:

- **La tasa de ocupación para Ibagué fue de 53.5%.** Se registró una **disminución de 0.7%** frente a la tasa de ocupación presentada en el mismo trimestre del año anterior (54.1%).
- **Se registraron un total de 237.567 personas ocupadas.** Esto representa una **disminución de 197 personas ocupadas** frente al mismo trimestre del año anterior (**237.764**).

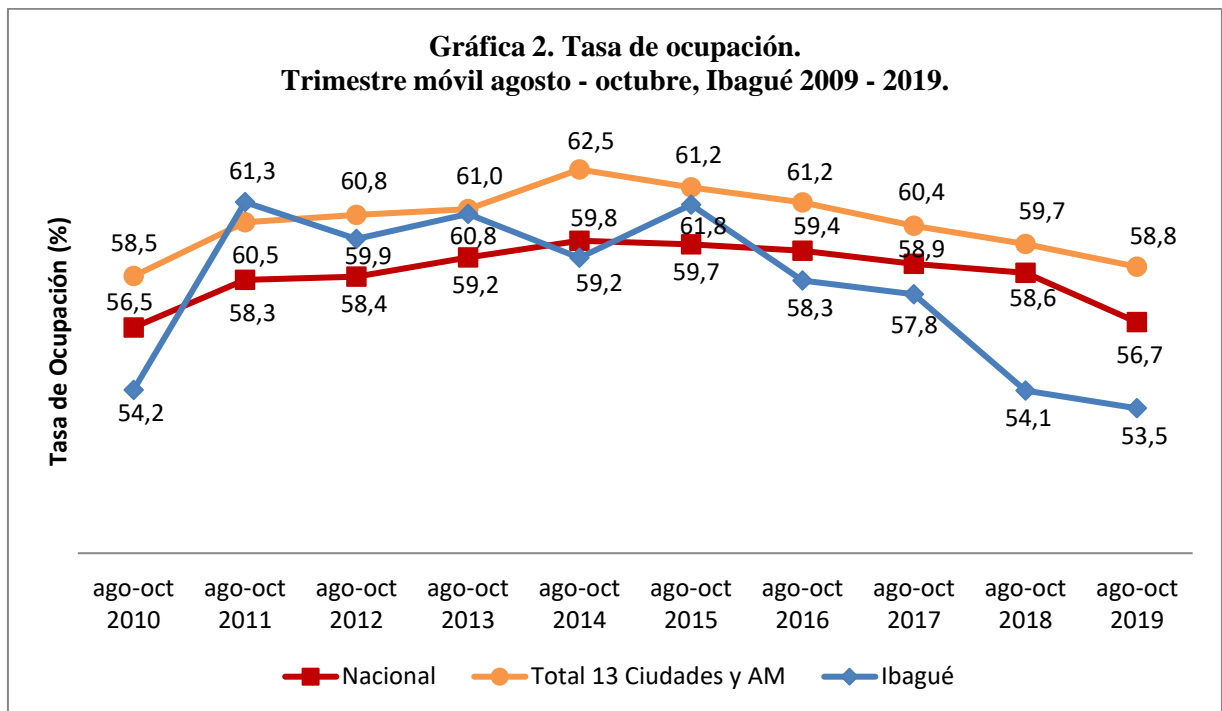

Fuente: DANE – Gran Encuesta Integrada de Hogares.

3. Ocupados según ramas de actividad económica:

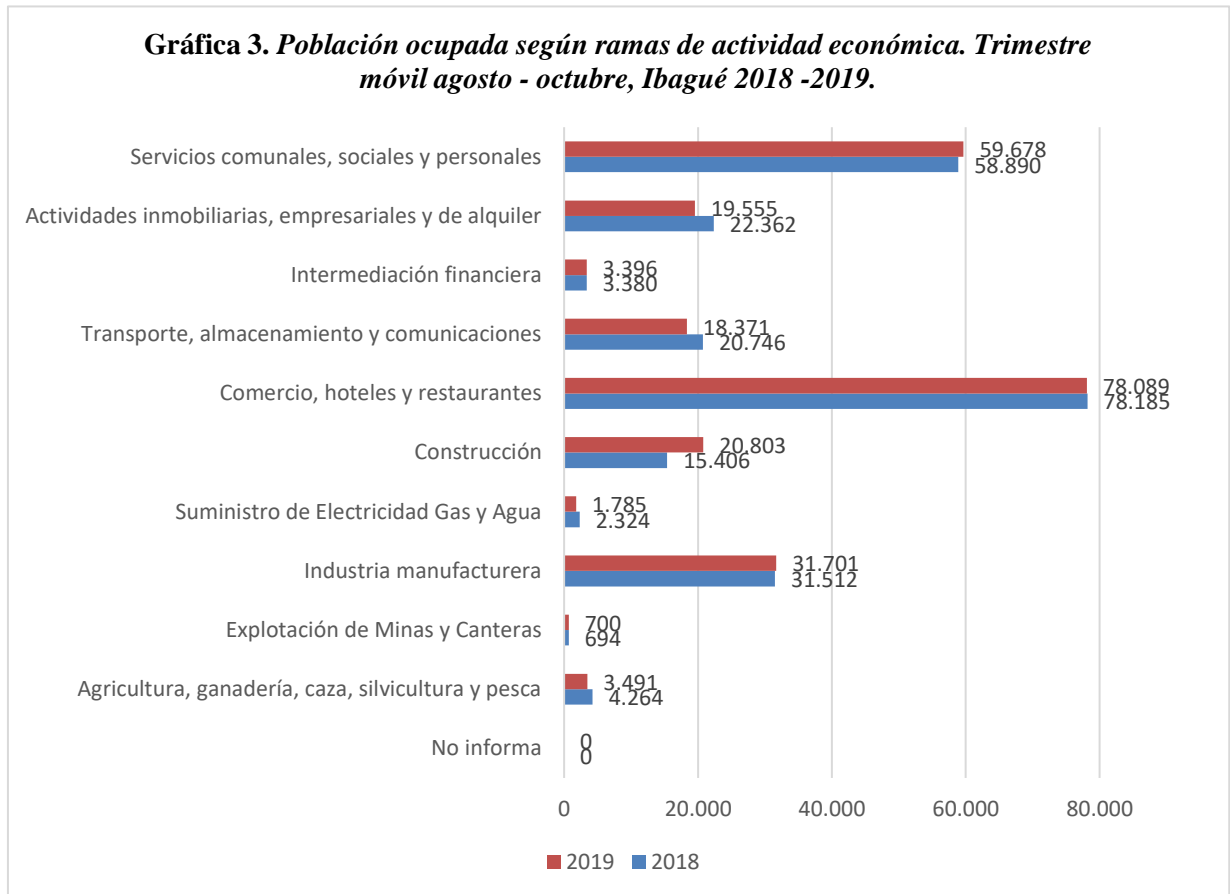

Fuente: DANE – Gran Encuesta Integrada de Hogares.

- **Comercio, hoteles y restaurantes (32.9%):** Se registró una **disminución de 96** en el número de personas ocupadas en esta actividad. Mientras que en el mismo periodo del año anterior se registraron **78.185** personas ocupadas para este fueron **78.089**.
- **Servicios comunales, sociales y personales (25.1%):** Se registró un **aumento de 788** en el número de personas ocupadas en esta actividad. Mientras que en el mismo periodo del año anterior se registraron **58.890** personas ocupadas para este fueron **59.678**.
- **Industria manufacturera (13.3%):** Se registró un **aumento de 189** en el número de personas ocupadas en esta actividad. Mientras que en el mismo periodo del año anterior se registraron **31.512** personas ocupadas para este fueron **31.701**.



SECRETARIA DE PLANEACIÓN MUNICIPAL
Centro de Información para la Planeación Participativa – CIMPP

- **Actividades inmobiliarias, empresariales y de alquiler (8.2%):** Se registró una **disminución de 2.807** en el número de personas ocupadas en esta actividad. Mientras que en el mismo periodo del año anterior se registraron **22.362** personas ocupadas para este fueron **19.555**.
- **Transporte, almacenamiento y comunicaciones (7.7%):** Se registró una **disminución de 2.375** en el número de personas ocupadas en esta actividad. Mientras que en el mismo periodo del año anterior se registraron **20.746** personas ocupadas para este fueron **18.371**.
- **Construcción (8.8%):** Se registró un **aumento de 5.397** en el número de personas ocupadas en esta actividad. Mientras que en el mismo periodo del año anterior se registraron **15.406** personas ocupadas para este fueron **20.803**.

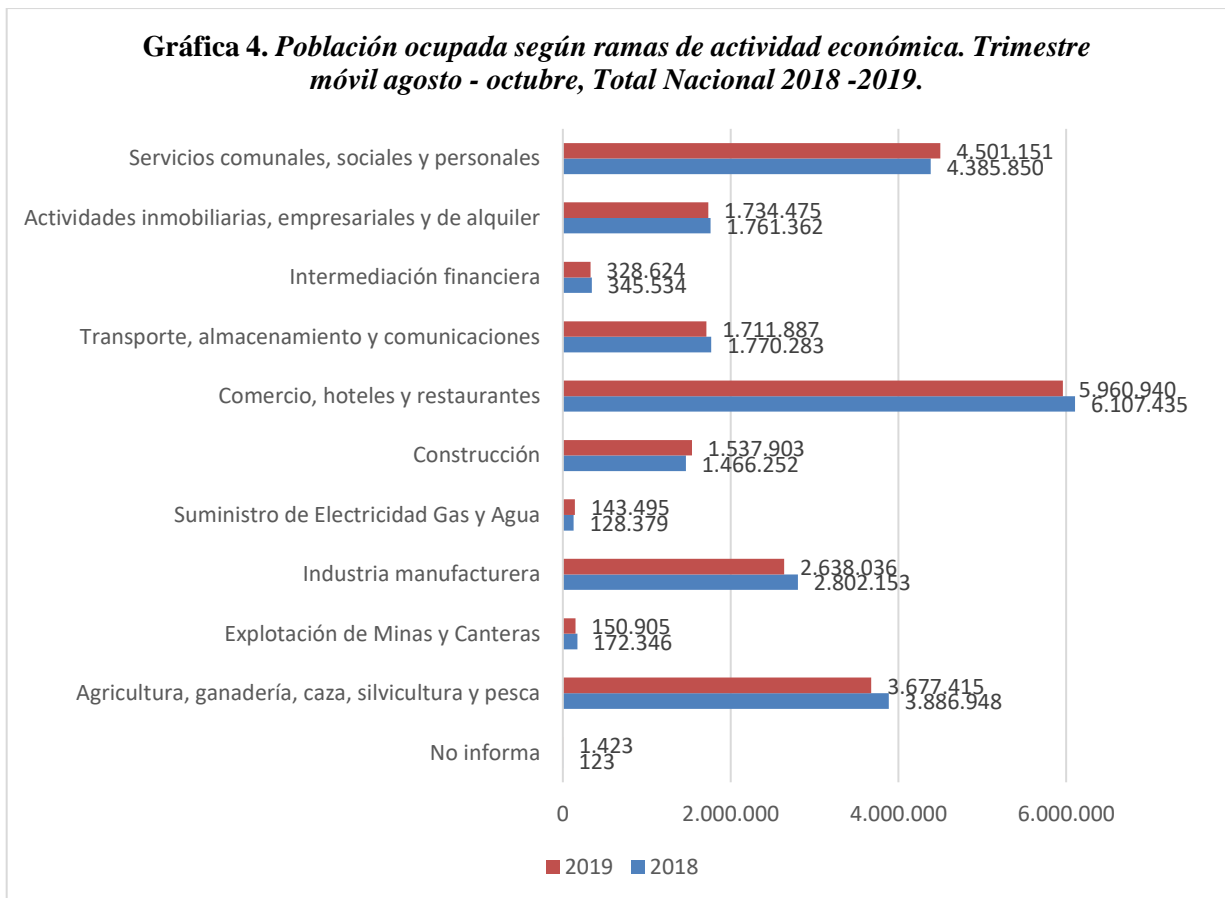

Fuente: DANE – Gran Encuesta Integrada de Hogares.

Respecto a la tendencia nacional la ciudad de Ibagué muestra un comportamiento similar en todas las ramas de actividad exceptuando intermediación financiera, suministro de electricidad, gas y agua, industria manufacturera y explotación de minas y canteras.

4. Subempleo:

4.1 Objetivo

- Presentó un **aumento de 2.1%** al pasar de **9.3%** a **11.4%** en relación con el trimestre móvil del año inmediatamente anterior.
- Se registró un **aumento de 5.659** en el número de **subempleados objetivos** en Ibagué. Mientras que en el mismo periodo del año anterior se registraron **25.966** personas para este fueron **31.625**.

4.2 Subjetivo

- Presentó un **aumento de 2.3%** al pasar de **19.6%** a **21.9%** en relación con el trimestre móvil del año inmediatamente anterior.
- Se registró un **aumento de 5.963** en el número de **subempleados subjetivos** en Ibagué. Mientras que en el mismo periodo del año anterior se registraron **54.917** para este fueron **60.880** personas.

5. Ibagué en el contexto nacional:

- Se ubicó como la **sexta ciudad con mayor desempleo** con una tasa de 4.2 puntos porcentuales por encima del promedio nacional (tabla 1).
- Registró una menor tasa de desempleo que Armenia (14.6%), Riohacha (15.1%), Valledupar (15.5%), Cúcuta AM (15.5%) y Quibdó (19.4%).
- Se encuentra en la 12ª posición dentro de las ciudades con mayor tasa de ocupación a nivel nacional. La tasa de ocupación registrada para el país en el trimestre móvil agosto - octubre 2019 fue de 56.7%.



SECRETARIA DE PLANEACIÓN MUNICIPAL
Centro de Información para la Planeación Participativa – CIMPP

**Tabla N° 1. Tasa de desempleo y tasa de ocupación 23 ciudades y áreas metropolitanas.
Trimestre móvil agosto - octubre 2019.**

Agosto - octubre 2019

Dominio	TGP	TO	TS (subj)	TS (obj)	TD (2019)	TD (2018)	Variación TD
Quibdó	55,1	44,4	12,7	3,1	19,4	17,9	+
Cúcuta AM	60,3	51,0	32,0	12,3	15,5	15,9	-
Valledupar	61,4	51,9	20,5	8,0	15,5	14,0	+
Riohacha	61,6	52,4	29,6	19,2	15,1	14,6	+
Armenia	62,7	53,6	25,6	9,4	14,6	14,5	+
Ibagué	62,5	53,5	21,9	11,4	14,5	15,0	-
Neiva	61,7	53,3	17,8	9,8	13,5	12,3	+
Florencia	61,4	53,3	16,0	7,3	13,1	11,6	+
Cali AM	68,0	59,5	30,1	13,7	12,5	11,1	+
Villavicencio	66,6	58,3	20,3	10,2	12,4	11,6	+
Montería	63,1	55,5	21,6	10,6	12,2	10,2	+
Sincelejo	67,0	59,0	29,1	12,3	12,0	8,9	+
Manizales AM	58,5	51,5	12,1	5,5	12,0	9,8	+
Medellín AM	64,3	56,9	22,7	9,7	11,6	11,2	+
Tunja	59,9	53,0	22,2	8,8	11,5	12,0	-
Santa Marta	59,9	53,1	15,7	8,0	11,2	9,1	+
Popayán	57,1	50,8	14,9	7,8	11,1	10,2	+
*Total 23 ciudades y AM	65,3	58,2	24,4	10,6	10,9	10,4	+
Total 13 ciudades y AM	65,8	58,8	24,9	10,7	10,6	10,3	+
Pasto	65,8	59,0	29,3	9,1	10,4	8,1	+
Bogotá DC	68,4	61,5	25,8	10,7	10,1	9,6	+
Pereira AM	60,5	55,0	10,9	6,3	9,0	8,6	+
Bucaramanga AM	68,3	62,3	21,2	9,6	8,9	8,3	+
Barranquilla AM	65,0	59,9	27,4	14,3	7,9	8,8	-
Cartagena	56,0	52,6	21,1	5,0	6,1	9,6	-
San Andrés^	68,8	63,6	2,3	1,1	7,6	7,5	+

Fuente: DANE, Gran Encuesta Integrada de Hogares

(+) (-): Aumento o disminución de la TD del trimestre de cada ciudad frente al mismo periodo del año anterior.□

* El total de las 23 ciudades no incluye San Andrés por tener una distribución de la muestra diferente.

Fuente: DANE – Gran Encuesta Integrada de Hogares

SECRETARIA DE PLANEACIÓN MUNICIPAL
Centro de Información para la Planeación Participativa – CIMPP

ANEXO 1. % población en edad de trabajar, tasa global de participación, de ocupación, de desempleo (abierto y oculto) y de subempleo. Población total, en edad de trabajar, económicamente activa, ocupados, desocupados (abiertos y ocultos), inactivos y subempleados (en miles). Trimestre móvil agosto - octubre, Ibagué 2010 – 2019.

Ibagué	2010	2011	2012	2013	2014	2015	2016	2017	2018	2019
	agosto - octubre	agosto - octubre	agosto - octubre	agosto - octubre	agosto - octubre	agosto - octubre	agosto - octubre	agosto - octubre	agosto - octubre	agosto - octubre
% población en edad de trabajar	79,2	79,5	79,9	80,2	80,5	80,7	81,0	81,2	81,4	81,6
TGP	67,2	72,7	67,9	69,4	67,8	69,8	66,6	65,6	63,7	62,5
TO	54,2	61,3	59,9	60,8	59,2	61,2	58,3	57,8	54,1	53,5
TD	19,4	15,8	11,8	12,4	12,7	12,4	12,5	12,0	15,0	14,5
T.D. Abierto	17,7	14,9	10,6	11,7	11,7	11,3	12,2	11,5	14,7	14,0
T.D. Oculto	1,7	0,9	1,2	0,7	1,0	1,1	0,3	0,5	0,3	0,5
Población total	498	503	508	514	519	524	529	534	540	545
Población en edad de trabajar	394	400	406	412	418	423	429	434	439	444
Población económicamente activa	265	291	276	286	283	295	285	285	280	278
Ocupados	213	245	243	251	247	259	250	251	238	238
Desocupados	51	46	33	36	36	36	36	34	42	40
Abiertos	47	43	29	34	33	33	35	33	41	39
Ocultos	4	3	3	2	3	3	1	1	1	1

Fuente: DANE – Gran Encuesta Integrada de Hogares.