

BOLETÍN TÉCNICO			
Temática	Mercado Laboral en Ibagué	Fuente	DANE (GEIH)
Fecha de publicación de resultados	Martes 30 de septiembre de 2019	Fecha de elaboración del boletín	Martes 30 de septiembre de 2019
Indicadores	Tasa de desempleo		
	Tasa de ocupación		
	Ocupados por rama de actividad		
Período de Análisis	Trimestre móvil junio - agosto de 2019		
Elaboró	Leydy Lorena Rojas Tellez - David González Ruiz		

1. Comportamiento de la tasa de desempleo:

- Presentó un **aumento de 1%** al pasar de **13.2%** a **14.2%** en relación con el mismo trimestre móvil del año inmediatamente anterior.
- Se registró un **aumento de 1.713** en el número de **personas desocupadas** en Ibagué. Mientras que en el mismo periodo del año anterior se registraron **37.289 personas** en desocupación para este año fueron **39.002**.
- Este trimestre registra **la mayor tasa de desempleo** que se ha presentado en la ciudad desde el trimestre móvil junio – agosto 2011 (17.1%).

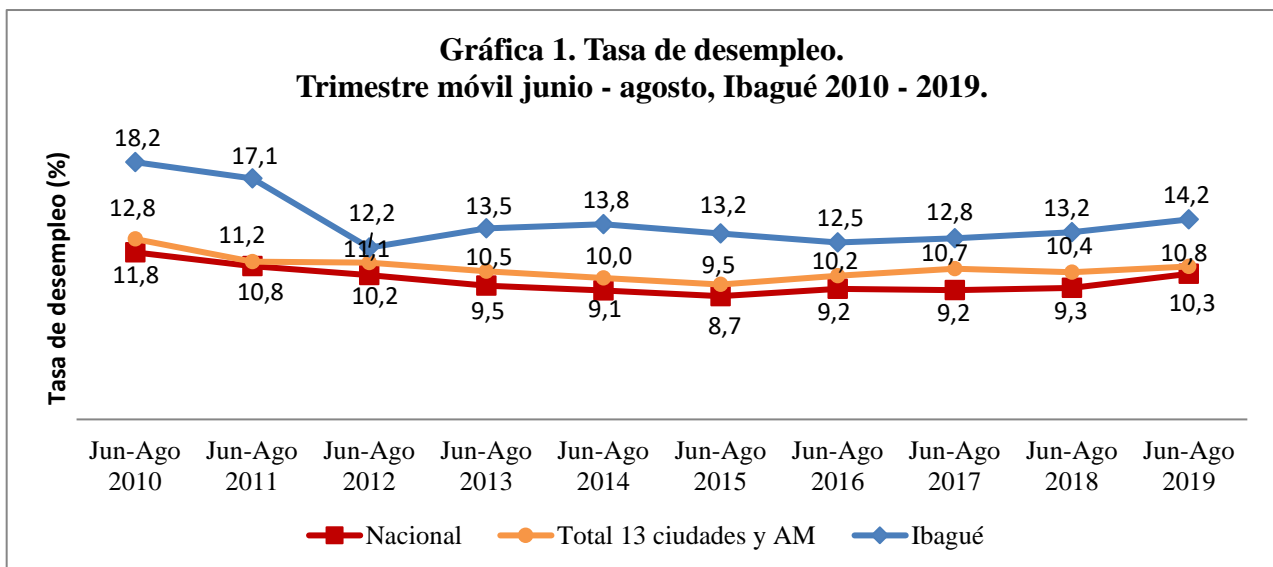

Fuente: DANE – Gran Encuesta Integrada de Hogares.



SECRETARIA DE PLANEACIÓN MUNICIPAL
Centro de Información para la Planeación Participativa – CIMPP

2. Comportamiento de la tasa de ocupación:

- **La tasa de ocupación para Ibagué fue de 53.3%** Se registró una **disminución de 2.4%** frente a la tasa de ocupación presentada en el mismo trimestre del año anterior (55.7%).
- **Se registraron un total de 236.460 personas ocupadas.** Esto representa una **disminución de 7.718 personas ocupadas** frente al mismo trimestre del año anterior (244.178).

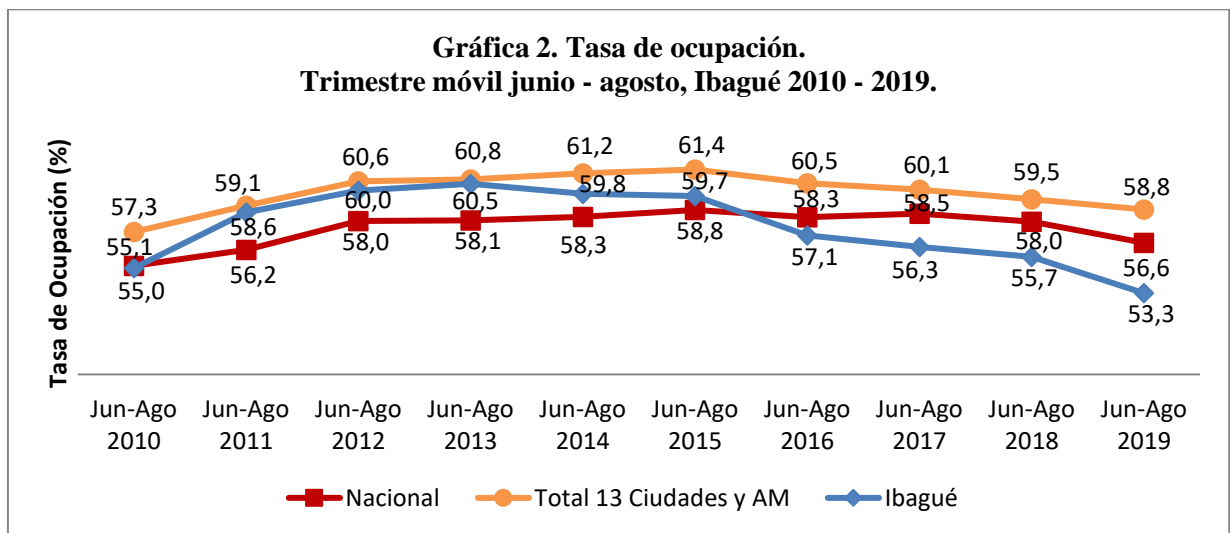

Fuente: DANE – Gran Encuesta Integrada de Hogares.



3. Ocupados según ramas de actividad económica:

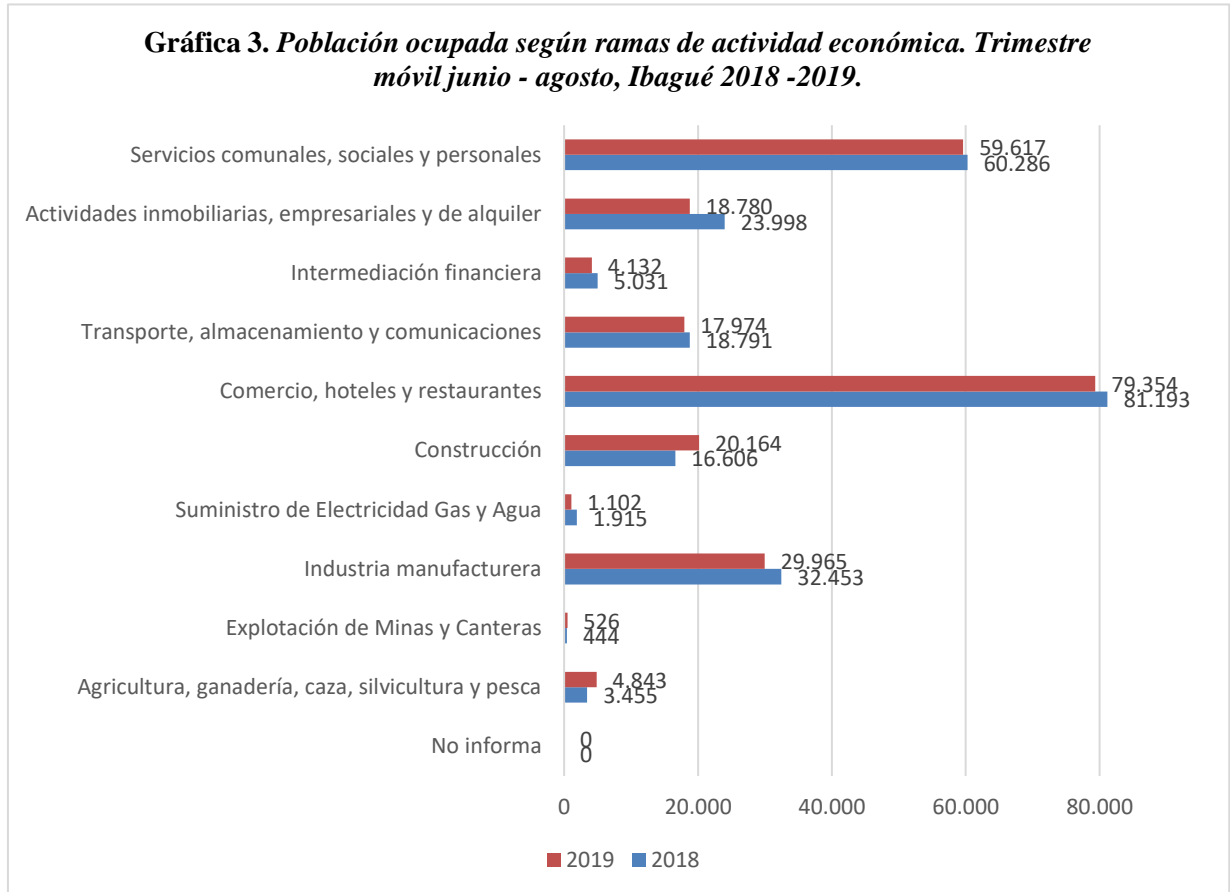

Fuente: DANE – Gran Encuesta Integrada de Hogares.

- **Comercio, hoteles y restaurantes (33.6%):** Se registró una **disminución de 1.839** en el número de personas ocupadas en esta actividad. Mientras que en el mismo periodo del año anterior se registraron **81.193** personas ocupadas para este fueron **79.354**.
- **Servicios comunales, sociales y personales (25.2%):** Se registró una **disminución de 669** en el número de personas ocupadas en esta actividad. Mientras que en el mismo periodo del año anterior se registraron **60.286** personas ocupadas para este fueron **59.617**.
- **Industria manufacturera (12.7%):** Se registró una **disminución de 2.488** en el número de personas ocupadas en esta actividad. Mientras que en el mismo periodo del año anterior se registraron **32.453** personas ocupadas para este fueron **29.965**.



SECRETARIA DE PLANEACIÓN MUNICIPAL
Centro de Información para la Planeación Participativa – CIMPP

- **Actividades inmobiliarias, empresariales y de alquiler (7.9%):** Se registró una **disminución de 5.218** en el número de personas ocupadas en esta actividad. Mientras que en el mismo periodo del año anterior se registraron **23.998** personas ocupadas para este fueron **18.780**.
- **Transporte, almacenamiento y comunicaciones (7.6%):** Se registró una **disminución de 817** en el número de personas ocupadas en esta actividad. Mientras que en el mismo periodo del año anterior se registraron **18.791** personas ocupadas para este fueron **17.974**.
- **Construcción (8.5%):** Se registró un **aumento de 3.558** en el número de personas ocupadas en esta actividad. Mientras que en el mismo periodo del año anterior se registraron **16.606** personas ocupadas para este fueron **20.164**.

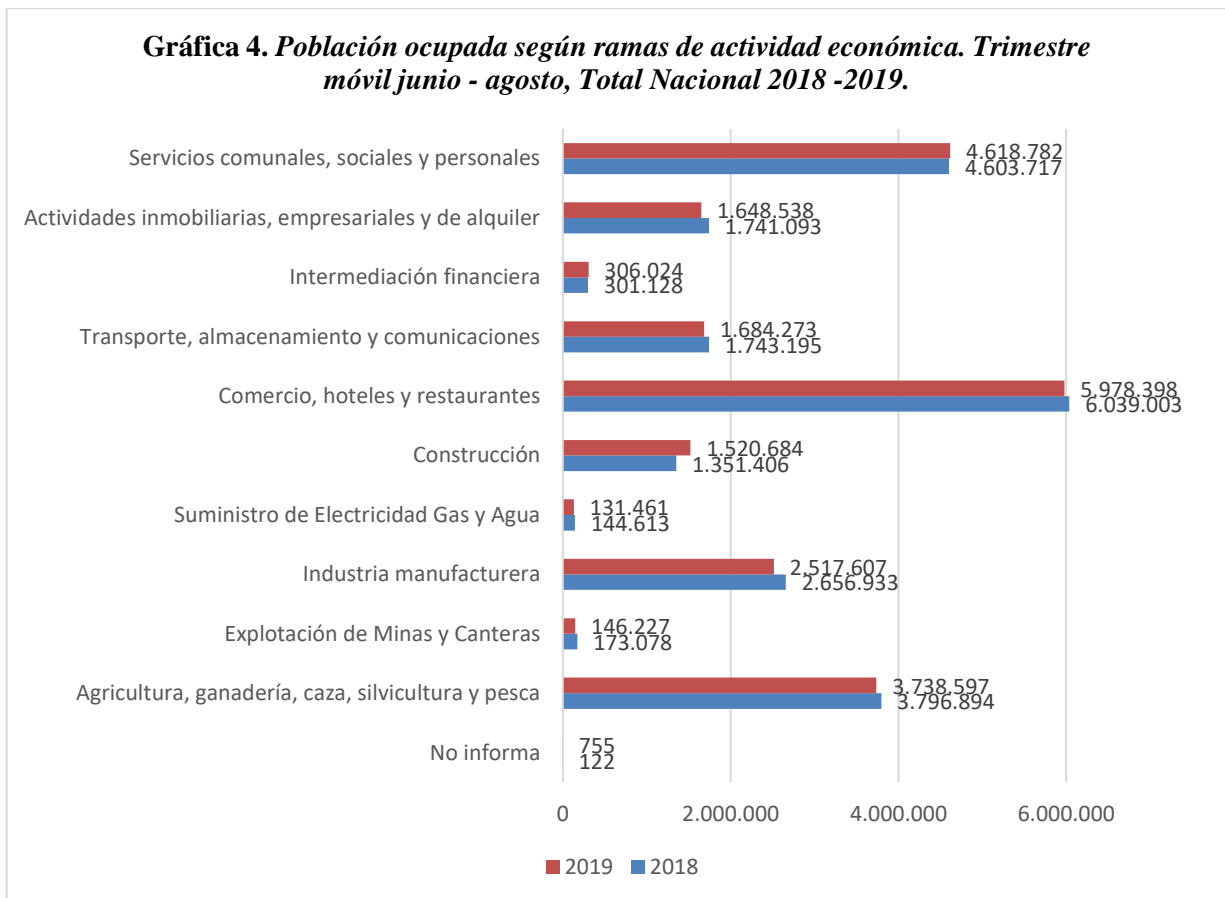

Fuente: DANE – Gran Encuesta Integrada de Hogares.

Respecto a la tendencia nacional la ciudad de Ibagué muestra un comportamiento similar en todas las ramas de actividad exceptuando explotación de minas y canteras, agricultura, ganadería, caza, silvicultura y pesca, servicios comunales, sociales y personales e intermediación financiera.

4. Subempleo:

4.1 Objetivo

- Presentó un **aumento de 1%** al pasar de **9.1%** a **10.1%** en relación con el trimestre móvil del año inmediatamente anterior.
- Se registró un **aumento de 2.135** en el número de **subempleados objetivos** en Ibagué. Mientras que en el mismo periodo del año anterior se registraron **25.626** personas para este fueron **27.761**.

4.2 Subjetivo

- Presentó una **disminución de 5.6%** al pasar de **25.5%** a **19.9%** en relación con el trimestre móvil del año inmediatamente anterior.
- Se registró una **disminución de 17.052** en el número de **subempleados subjetivos** en Ibagué. Mientras que en el mismo periodo del año anterior se registraron **71.903** para este fueron **54.851** personas.

5. Ibagué en el contexto nacional:

- Se ubicó como la **séptima ciudad con mayor desempleo** con una tasa de 3.9 puntos porcentuales por encima del promedio nacional (tabla 1).
- Registró una menor tasa de desempleo que Quibdó (18,1%) Cúcuta (16,5%) Valledupar (15,5%) Riohacha (15,2%) Armenia (15,1%) y Florencia (14,9%).
- Se encuentra en la 13ª posición dentro de las ciudades con mayor tasa de ocupación a nivel nacional. La tasa de ocupación registrada para el país en el trimestre móvil junio - agosto 2019 fue de 56.6%.

SECRETARIA DE PLANEACIÓN MUNICIPAL
Centro de Información para la Planeación Participativa – CIMPP

**Tabla N° 1. Tasa de desempleo y tasa de ocupación 23 ciudades y áreas metropolitanas.
Trimestre móvil junio - agosto 2019.**

Junio - agosto 2019							
Dominio	TGP	TO	TS (subj)	TS (obj)	TD (2019)	TD (2018)	Variación TD
Quibdó	55,0	45,0	16,0	3,2	18,1	18,4	-
Cúcuta AM	61,7	51,6	33,8	13,9	16,5	15,7	+
Valledupar	62,7	53,0	21,1	8,5	15,5	13,5	+
Riohacha	60,6	51,4	27,5	16,7	15,2	13,5	+
Armenia	63,2	53,6	27,6	10,5	15,1	16,1	-
Florencia	61,1	52,0	16,4	7,6	14,9	12,3	+
Ibagué	62,1	53,3	19,9	10,1	14,2	13,2	+
Neiva	62,8	54,0	17,2	9,5	14,1	11,4	+
Sincelejo	67,4	58,8	27,5	11,8	12,8	8,9	+
Montería	60,7	52,9	20,7	8,6	12,8	9,5	+
Medellín AM	64,5	56,4	22,2	9,3	12,6	11,5	+
Santa Marta	59,2	51,9	15,8	7,6	12,3	8,4	+
Villavicencio	65,6	57,7	15,8	8,1	12,1	10,8	+
Tunja	61,4	54,2	22,4	8,0	11,9	10,6	+
Cali AM	68,5	60,5	30,4	12,5	11,8	10,8	+
Popayán	57,0	50,4	18,6	9,7	11,6	10,0	+
*Total 23 ciudades y AM	65,5	58,2	24,0	10,4	11,1	10,6	+
Total 13 ciudades y AM	65,9	58,8	24,3	10,5	10,8	10,4	+
Pasto	66,7	59,5	30,8	10,1	10,8	8,9	+
Manizales AM	58,6	52,3	13,0	5,9	10,7	10,4	+
Bogotá DC	68,7	61,6	24,3	10,6	10,4	10,3	+
Bucaramanga AM	67,5	61,2	22,8	9,9	9,3	8,2	+
Pereira AM	61,3	56,0	12,5	6,7	8,6	8,8	-
Barranquilla AM	64,9	60,0	26,4	13,5	7,6	8,4	-
Cartagena	55,4	51,8	22,2	5,5	6,5	8,0	-
San Andrés^	69,0	63,2	2,8	1,5	8,4	6,6	+

* El total de las 23 ciudades no incluye San Andrés por tener una distribución de la muestra diferente.

Fuente: DANE – Gran Encuesta Integrada de Hogares

SECRETARIA DE PLANEACIÓN MUNICIPAL
Centro de Información para la Planeación Participativa – CIMPP

ANEXO 1. % población en edad de trabajar, tasa global de participación, de ocupación, de desempleo (abierto y oculto) y de subempleo. Población total, en edad de trabajar, económicamente activa, ocupados, desocupados (abiertos y ocultos), inactivos y subempleados (en miles). Trimestre móvil junio - agosto, Ibagué 2010 – 2019.

Ibagué	2010	2011	2012	2013	2014	2015	2016	2017	2018	2019
	junio - agosto	junio - agosto	junio - agosto	junio - agosto	junio - agosto	junio - agosto	junio - agosto	junio - agosto	junio - agosto	junio - agosto
% población en edad de trabajar	79,1	79,5	79,8	80,1	80,4	80,7	80,9	81,2	81,4	81,5
TGP	67,2	70,7	68,3	69,9	69,4	68,7	65,3	64,6	64,2	62,1
TO	55,0	58,6	60,0	60,5	59,8	59,7	57,1	56,3	55,7	53,3
TD	18,2	17,1	12,2	13,5	13,8	13,2	12,5	12,8	13,2	14,2
T.D. Abierto	16,8	16,0	11,3	12,8	12,4	11,8	12,0	12,2	12,6	13,6
T.D. Oculto	1,4	1,0	0,9	0,8	1,4	1,3	0,5	0,6	0,7	0,6
Población total	497	502	508	513	518	523	528	534	539	544
Población en edad de trabajar	393	399	405	411	417	422	428	433	438	443
Población económicamente activa	264	282	277	287	289	290	279	280	281	275
Ocupados	216	234	243	249	249	252	244	244	244	236
Desocupados	48	48	34	39	40	38	35	36	37	39
Abiertos	44	45	31	37	36	34	33	34	35	37
Ocultos	4	3	2	2	4	4	1	2	2	2

Fuente: DANE – Gran Encuesta Integrada de Hogares.