

CARACTERIZACION DEL SECTOR EDUCATIVO

PASO 1: IDENTIFICAR LOS OBJETIVOS DE LA CARACTERIZACIÓN Y SU ALCANCE

OBJETIVO GENERAL:

Identificar las características, intereses y necesidades de la comunidad educativa del municipio de Ibagué para determinar la pertinencia de los trámites y servicios que ofrece la secretaria de educación

OBJETIVOS ESPECIFICOS:

Identificar las características demográficas y sociales de los docentes pertenecientes a las instituciones educativas oficiales de la ciudad de Ibagué

Identificar las características demográficas y sociales de los estudiantes de instituciones educativas de la ciudad de Ibagué

Identificar las características económicas y sociales de las instituciones educativas de la ciudad de Ibagué.

Adecuar los trámites y servicios de la secretaria de educación a las necesidades de la comunidad educativa de la ciudad de Ibagué

PASO 2 ESTABLECER UN LÍDER DEL EJERCICIO DE CARACTERIZACIÓN.

Víctor Raúl Rincón Viña
Profesional Universitario
Secretaria de Educación
Mail: victoraulrincon@yahoo.com

PASO 3 ESTABLECER VARIABLES Y NIVELES DE DESAGREGACIÓN DE LA INFORMACIÓN.

PERSONAS NATURALES

CATEGORIA	VARIABLE
GEOGRAFICA	Ubicación
	Comuna

	Clima
DEMOGRAFICA	Tipo y Numero de Documento
	Edad
	Sexo
	Ingresos
	Actividad Económica
	Estrato Socio Económico
	Puntaje del Sisben
	Escolaridad
	Etnia
	Vulnerabilidad
INTRINSECAS	Intereses
	Lugares de Encuentro
	Acceso a Canales
	Uso de Canales
	Grado Estudio
	Sector – (público – Privado)
	Conocimiento
	Cargo
	Dialecto
COMPORTAMIENTO	Niveles de Uso
	Beneficios buscados

PERSONAS JURIDICAS

CATEGORIA	VARIABLE
GEOGRAFICA	Cobertura
	Dispersión
	Ubicación Principal
TIPOLOGIA	Tamaño
	Tipo Usuarios
	Sector
	Canales Atención
COMPORTAMIENTO ORGANIZACIONAL	Procedimiento Usado
	Razón Social
	Responsable de la interacción

PASO 4: PRIORIZAR VARIABLES

Teniendo en cuenta los objetivos principales se identifican las variables por cada uno:

- Estudiantes : Nombre de Institución Educativa, Comuna, Estrato, Fecha de Nacimiento, Grado, Sector
- Instituciones Educativas: Sector, Nombre establecimiento, Niveles, Metodologías.
- Funcionarios establecimientos educativos: Cargo, Edad, Sexo, Institución educativa
- Ciudadanos, Dirección, mail.

PASO 5: IDENTIFICAR MECANISMOS DE RECOLECCIÓN DE INFORMACIÓN

La información se encuentra disponible en las bases de datos de los programas manejados directamente por el Ministerio de Educación Nacional, por medio de los cuales se registra la información de manera permanente.

- Estudiantes - SIMAT: Sistema Integrado de Matrícula El sistema integrado de matrícula es una herramienta que permite organizar y controlar el proceso de matrícula en todas sus etapas, así como tener una fuente de información confiable y disponible para la toma de decisiones.
- Instituciones Educativas: DUE, Directorio Único de Establecimientos Educativos
- Funcionarios establecimientos educativos- HUMANO ,Es un sistema de Información para apoyar en las secretarías de educación los procesos de administración, organización y control de la información relacionada con la gestión del recurso humano, así como la liquidación de la nómina para el personal docente y administrativo de las Secretarías de Educación.
- Ciudadanos, SAC: Sistema de Atención al Ciudadano. En este sistema el ciudadano puede radicar requerimientos tales como: Consultas, Sugerencias, Quejas, Reclamos y radicar trámites en línea. Desde la comodidad de su casa u oficina, puede realizar seguimiento a sus requerimientos y recibirá, si así lo desea, notificación del estado de sus requerimientos vía e-mail.

PASO 6. AUTOMATIZAR LA INFORMACIÓN Y ESTABLECER GRUPOS O SEGMENTOS DE CIUDADANOS, USUARIOS O INTERESADOS CON CARACTERÍSTICAS SIMILARES

6.1 PLANTA GLOBAL DE CARGOS

COMPOSICIÓN PLANTA TOTAL GENERO

GENERO	FUNCIONARIOS
Femenino	2492
Masculino	1166
TOTAL	3658

Fuente: Sistema Humano WEB

Planta Total de Cargos por Genero

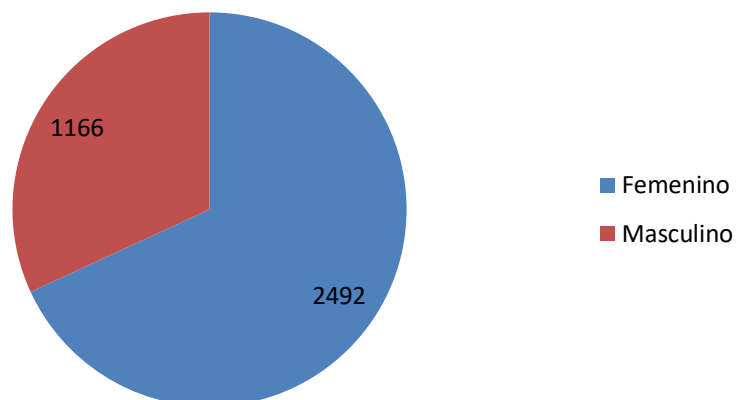

PLANTA CARGOS POR TIPO CARGO Y GENERO

TIPO CARGO	Femenino	Masculino	Total general
ADMINISTRATIVO	206	167	373
DOCENTES	2286	999	3285
Total general	2492	1166	3658

Fuente: Sistema Humano WEB

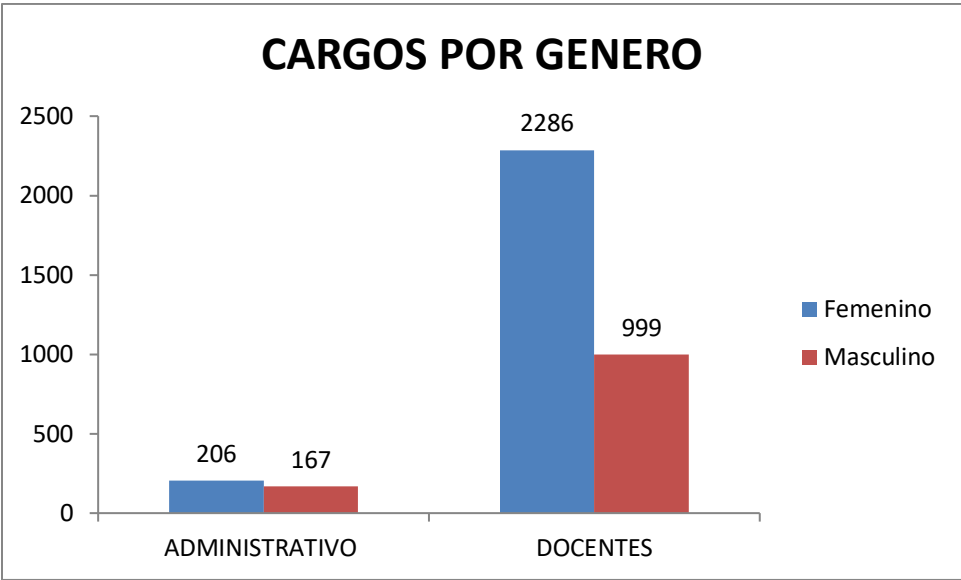

PLANTA POR TIPO DE VINCULACIÓN	
VINCULACIÓN	CANTIDAD
ADMINISTRATIVO	373
DOCENTE ESCALAFON 1278	1473
DOCENTE ESCALAFON 2277	1812
TOTAL	3658

Fuente: Sistema Humano WEB

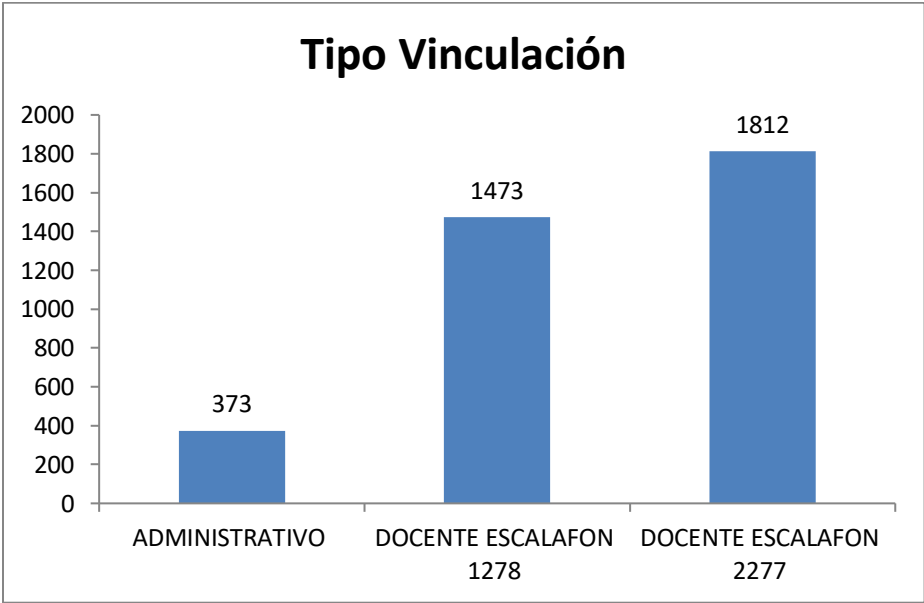

TIPO DE NOMBRAMIENTO	
NOMBRAMIENTO	CANTIDAD
Periodo de Prueba	111
Planta Temporal	40
Propiedad	2914
Provisional Vacante Definitiva	539
Provisional Vacante Temporal	54
Total general	3658

PLANTA CARGOS NOMBRAMIENTO - GENERO			
CARGO / NOMBRAMIENTO	Femenino	Masculino	Total general
ADMINISTRATIVO	206	167	373
Propiedad	105	82	187
Provisional Vacante Definitiva	90	78	168
Provisional Vacante Temporal	11	7	18
DOCENTE ESCALAFON 1278	985	488	1473
Periodo de Prueba	69	39	108
Planta Temporal	31	9	40
Propiedad	620	299	919
Provisional Vacante Definitiva	242	128	370
Provisional Vacante Temporal	23	13	36
DOCENTE ESCALAFON 2277	1301	511	1812
Periodo de Prueba	1	2	3
Propiedad	1300	508	1808
Provisional Vacante Definitiva		1	1
Total general	2492	1166	3658

NIVEL ESTUDIO PLANTA GLOBAL DE CARGOS				
NIVEL ESTUDIO	ADMINISTRATIVO	ESCALAFON 1278	ESCALAFON 2277	TOTAL
No Disponible	210			210
Bachiller	90	8	2	100
Bachiller Académico	47			47
Bachiller Pedagógico	1	1	10	12
Básica Primaria		1		1
Básica Secundaria		3		3
Licenciado	6	701	653	1360
Normalista Superior		109		109
Posgrado en Educación	6	198	1015	1219
Posgrado en Educación	13	7	9	29
Postgrado doctorado		1		1
Postgrado Especialización		149	118	267
Postgrado Magister		136		136
Profesional		157	5	162
Técnico		1		1
Tecnólogo		1		1
Total general	373	1473	1812	3658

PLANTA DE CARGOS POR RANGO DE EDAD	
RANGO EDAD	CANTIDAD
22-25	41
26-30	151
31-35	258
36-40	321
41-45	322
46-50	504
51-55	698
56-60	724
61-65	621
66-72	18

6.2 INSTITUCIONES EDUCATIVAS OFICIALES Y NO OFICIALES

Sedes Establecimientos educativos Ibagué Sector

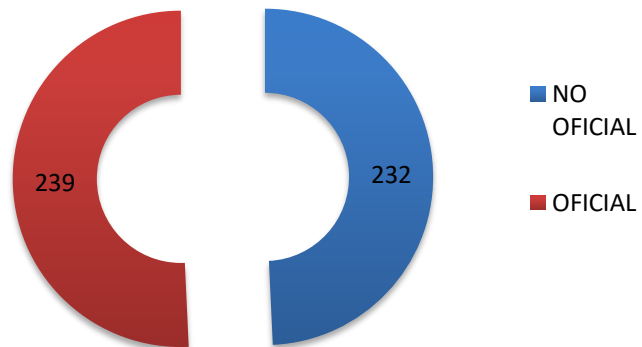

Fuente: DUE

Sedes Establecimientos educativos Ibagué Zona

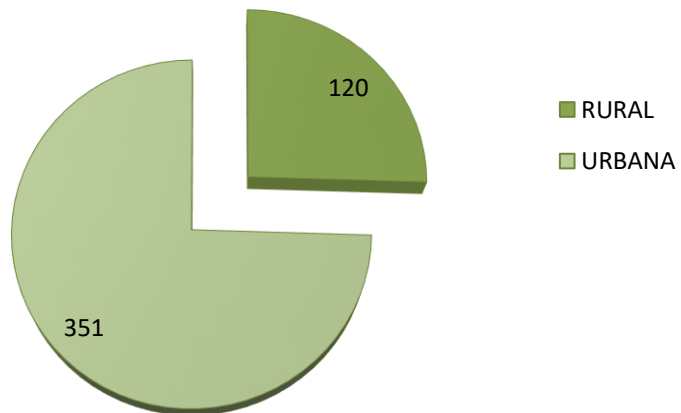

Fuente: DUE

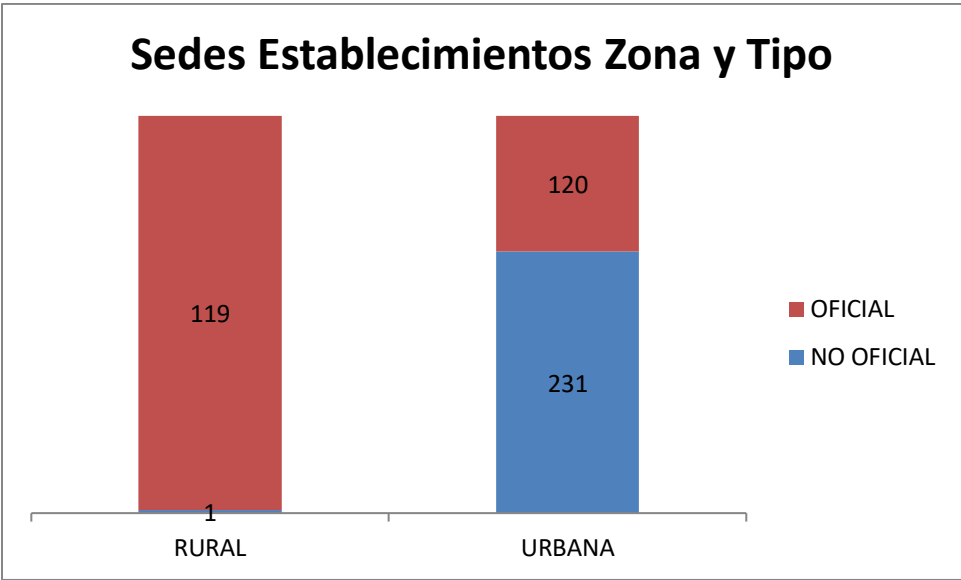

6.3 MATRICULA SECTOR EDUCATIVO

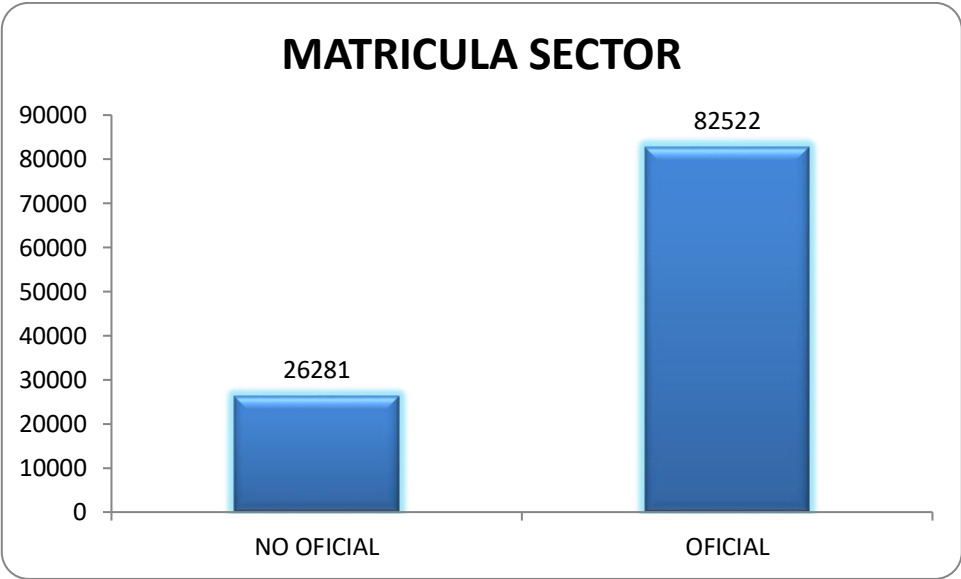

Fuente: SIMAT

MATRICULA ESTRATO

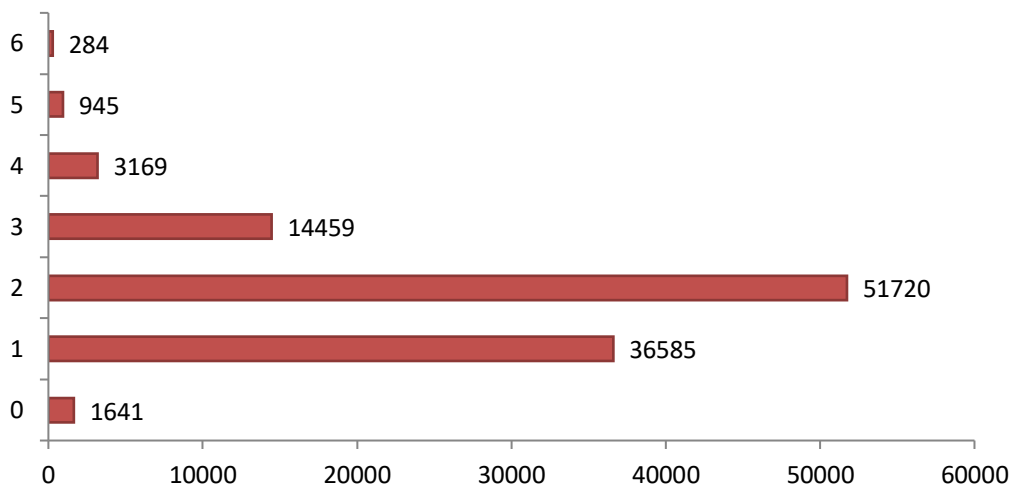

Fuente: SIMAT

MATRICULA COMUNA

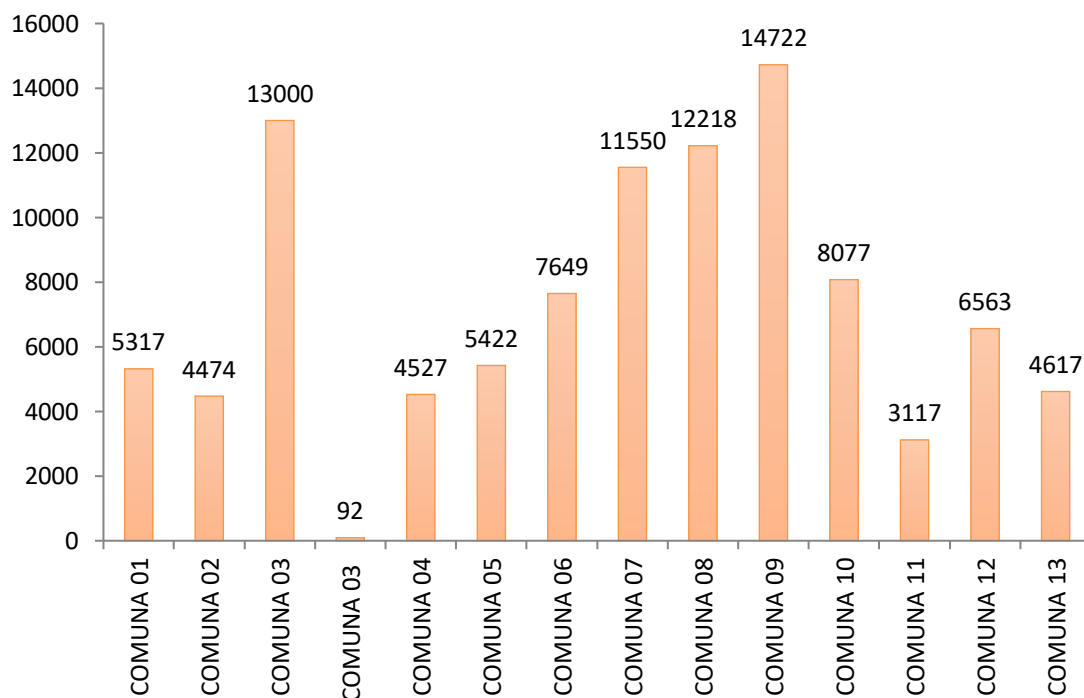

Fuente: SIMAT

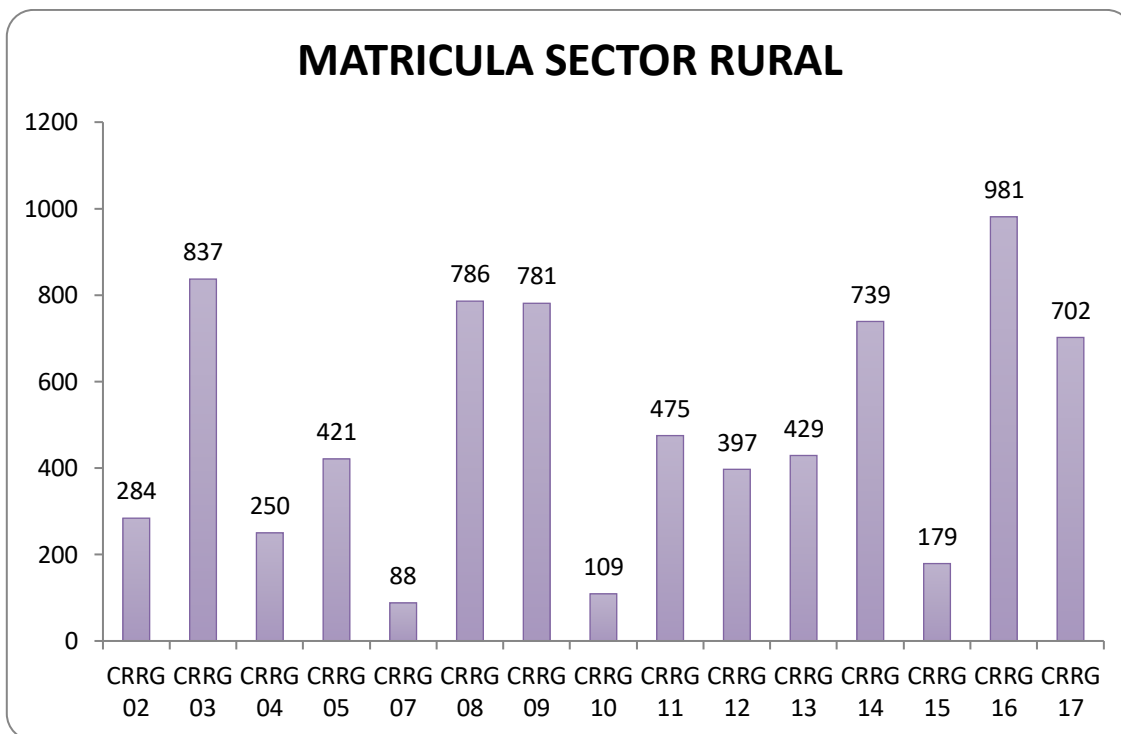

Fuente: SIMAT

NOTA: De las bases de datos existentes sobre ciudadanos y padres de familia, no existen criterios adecuados para realizar un registro estadístico adecuado: lo anterior teniendo en cuenta los campos de la información existente (nombres, apellidos, cédulas, dirección, mail)

Frente a esta caracterización hay varias posibilidades de mejora. Se pueden incluir mayores datos frente a los docentes y administrativos como tipo de formación, así mismo respecto a los estudiantes, instituciones y demás variables que se mencionan. En esta secretaría mediante los sistemas de información que manejan pueden hacer un análisis mucho más completo.