



<b>BOLETÍN TÉCNICO</b>			
<b>Temática</b>	Índice de Precios al Consumidor (IPC)	<b>Fuente</b>	DANE
<b>Fecha publicación de cifras</b>	Jueves 5 de Diciembre de 2020	<b>Fecha de elaboración del boletín</b>	Viernes 7 de diciembre de 2020
<b>Indicadores Período de Análisis</b>	IPC		
	Mensual, año corrido y anual. Período de referencia: noviembre de 2020.		
<b>Elaboró</b>	Daniel Alejandro Medina Galofre		

## 1. Conceptos

### Índice de Precios al Consumidor - IPC

- Es una medida del cambio (variación), en el precio de bienes y servicios representativos del consumo de los hogares del país conocido como canasta.
- Esta canasta se define a partir de la Encuesta Nacional de Presupuesto de los Hogares –ENPH-, que el DANE realiza cada 10 años. La última se realizó entre julio de 2016 y julio de 2017.

### El IPC sirve fundamentalmente

- Medir los cambios de precios de los bienes y servicios que conforman la canasta, y con esto de los periodos de inflación.
- Comparar la economía colombiana con la de otros países.
- Entender la evolución de la situación económica del país y proyectarla

### Así se calcula el IPC

- Cada mes, el DANE registra el precio de los 443 artículos de la canasta. Para esto, visita diferentes canales de distribución en 38 ciudades del país, en donde los colombianos adquieren bienes o servicios
- Una vez se registran los cambios de precio, si suben o si bajan, para cada artículo en la canasta de bienes y servicios, se calcula la variación, entre un periodo de tiempo y otro.

Fuente. DANE- Elaborado CIM



## 2. Comportamiento del Índice de Precios al Consumidor (IPC):

### Variación mensual

- Es la relación del índice en el mes de referencia (t) con el índice del mes anterior (t-1)

- **Mensual:** El IPC municipal presentó un aumento de **0,18%** al pasar de **-0,39%** en octubre de 2020 a **-0,21%** en noviembre del mismo año. Entre tanto, a nivel nacional el IPC **disminuyó 0,09%** ubicándose por encima del índice municipal.

Gráfica 1. IPC Mensual, Ibagué y Total Nacional.  
Enero- Noviembre de 2020.

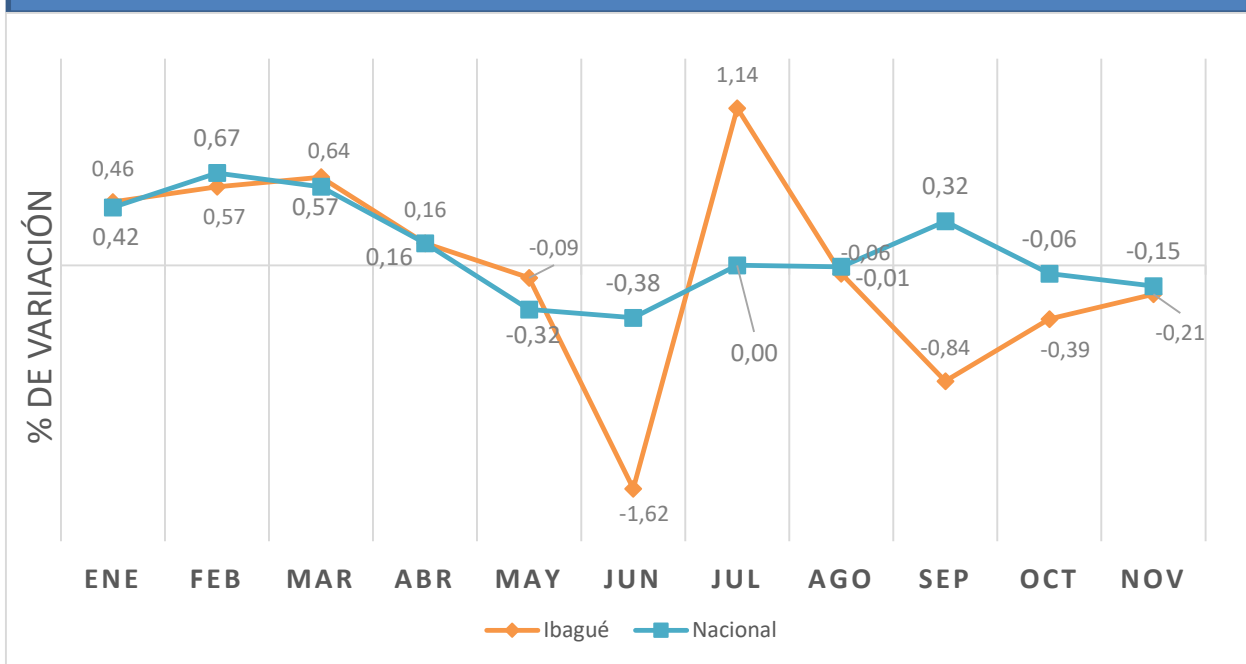

Fuente. DANE- Elaborado CIM



## Variación año corrido (VAC)

- Es la relación del índice en el mes de referencia con el índice de diciembre del año anterior

- **Año corrido:** El IPC de la ciudad **disminuyó 3,50%**: Entre enero y noviembre de 2019 se registró un IPC de **3,24%** frente a **-0,26%** registrado entre enero y noviembre de 2020. El comportamiento descrito sigue de cerca la tendencia nacional que también presentó una **disminución** pasando de **3,54%** a **1,23%** en los períodos de referencia.

Gráfica 2. IPC Año corrido, Ibagué y Total Nacional.  
2010 – 2020.

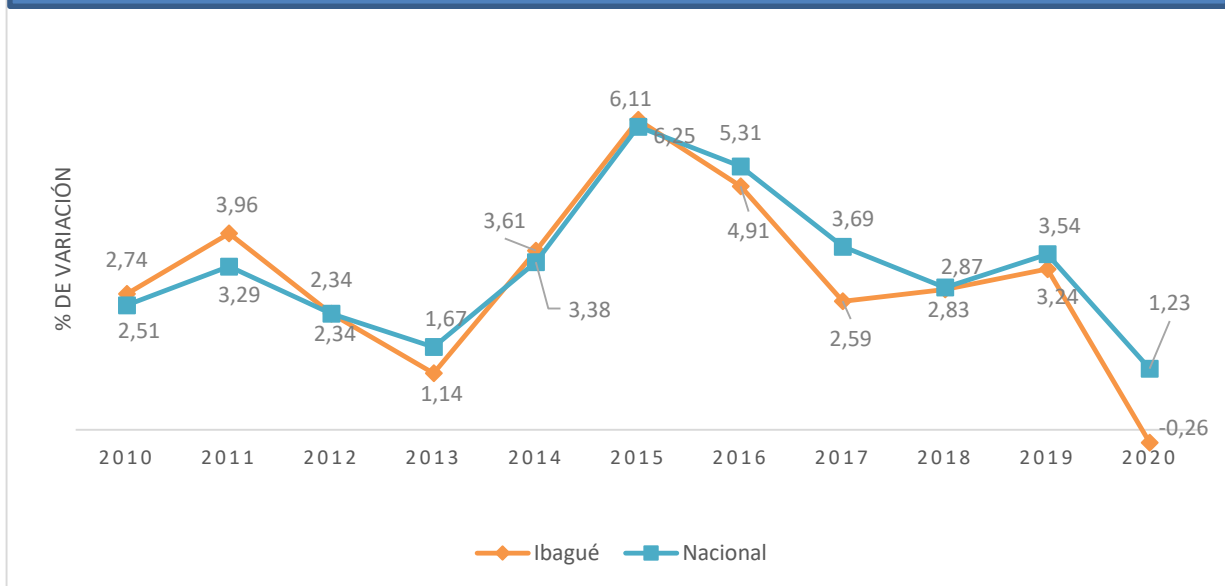

Fuente. DANE- Elaborado CIM



## Variación anual (VAN)

- Es la relación del índice en el mes de referencia con el índice del mismo mes del año anterior

- **12 meses:** Ibagué registró una **disminución** de **3,56%** entre los dos últimos períodos de comparación. Pues en noviembre del año 2019 se registró un IPC anual de **3,43%** y en el periodo actual **-0,13%**

Gráfica 3. IPC 12 meses, Ibagué y Total Nacional.  
2010 - 2020.

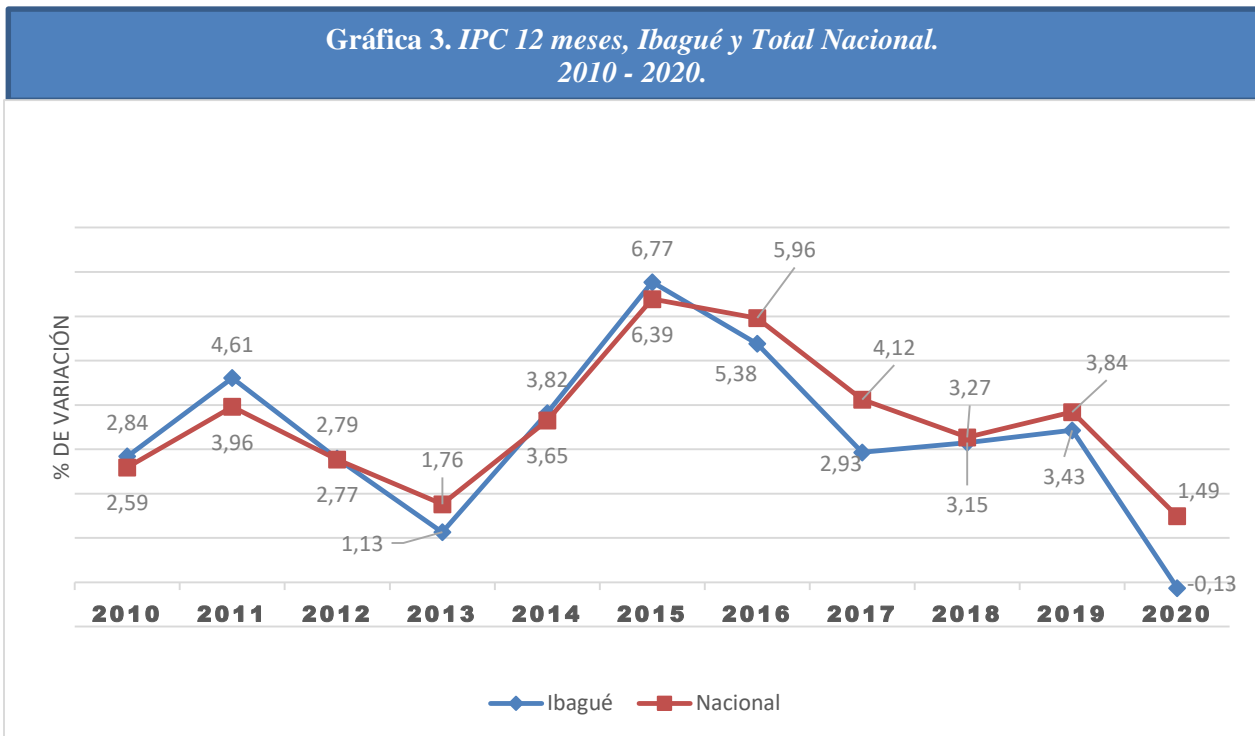

Fuente. DANE- Elaborado CIM



SECRETARIA DE PLANEACIÓN MUNICIPAL  
Centro de Información Municipal –CIM

### 3. Ibagué en el contexto Nacional:

- Ibagué registró una variación mensual de **-0,21%**, ocupando el puesto número 9 entre las 23 ciudades analizadas por el DANE con menor IPC en el mes de octubre de 2020.

“La inflación se refiere al incremento o disminución de los artículos de consumo medido en el índice de Precios al Consumidor. Es decir, cuanto más crezca la inflación refleja que hay más demanda de los productos por parte de la población y también poder adquisitivo. Cuando el indicador es negativo, se denominada deflación y refleja que no hay demanda por los bienes básicos de consumo o que la población no tiene suficiente poder adquisitivo”. (Republica, 2019)

- Como es el caso en Ibagué puede ser el reflejo de una economía que aún no arranca de su fase crítica, debido a la gran pérdida de empleo que a su vez afecto el ingreso disponible, esto ha contraído la demanda.

**Gráfica 4. IPC variación mensual (%) por ciudades y Total Nacional. Noviembre de 2020.**

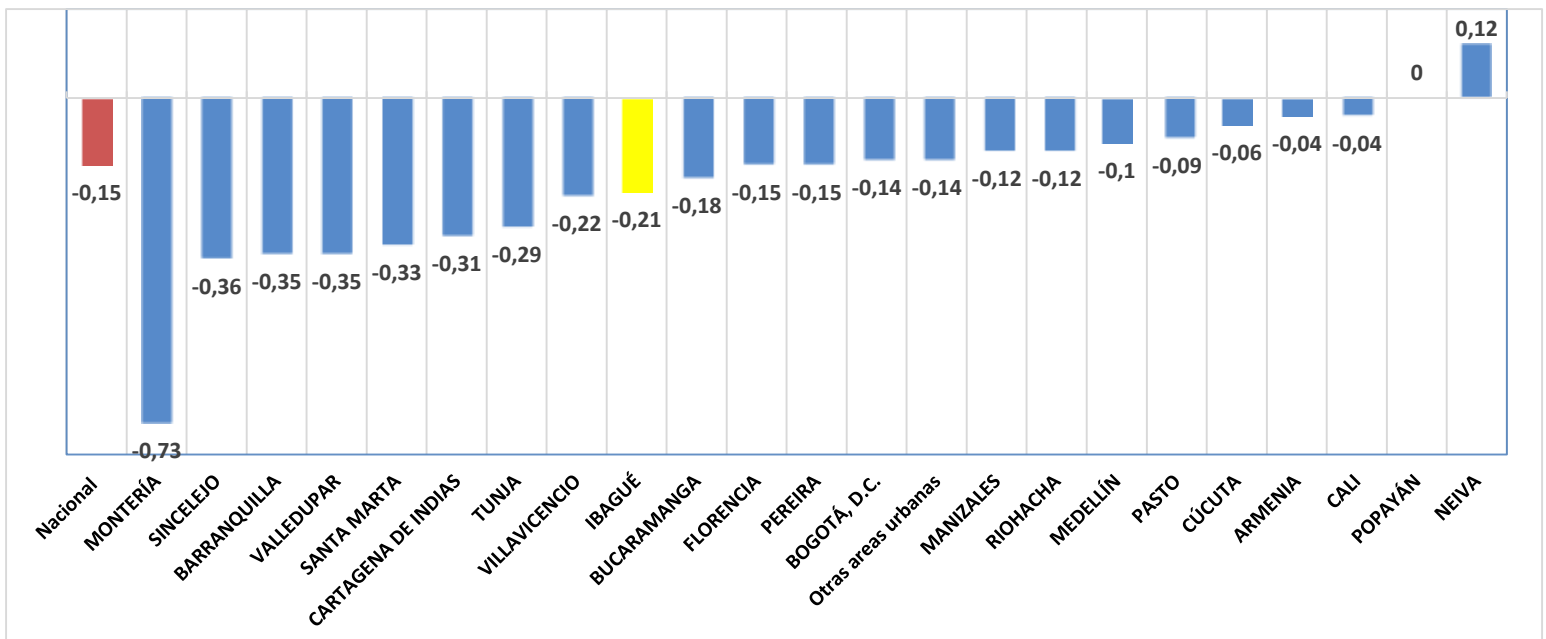

Fuente: DANE



SECRETARIA DE PLANEACIÓN MUNICIPAL  
Centro de Información Municipal –CIM

**4. IPC Según divisiones de bienes y servicios.**

Como se aprecia en el gráfico 5, a nivel local la actividad económica que registra mayor IPC es la de Bebidas alcohólicas y tabaco (0.2%) seguida de restaurantes y hoteles (0,16%). En el último lugar, se encuentran Prendas de vestir y calzado(-3,97%) e recreación y cultura (-2,23%).

**Gráfica 5. IPC variación por divisiones de bienes y servicios (%), Ibagué y Total Nacional. Noviembre de 2020.**

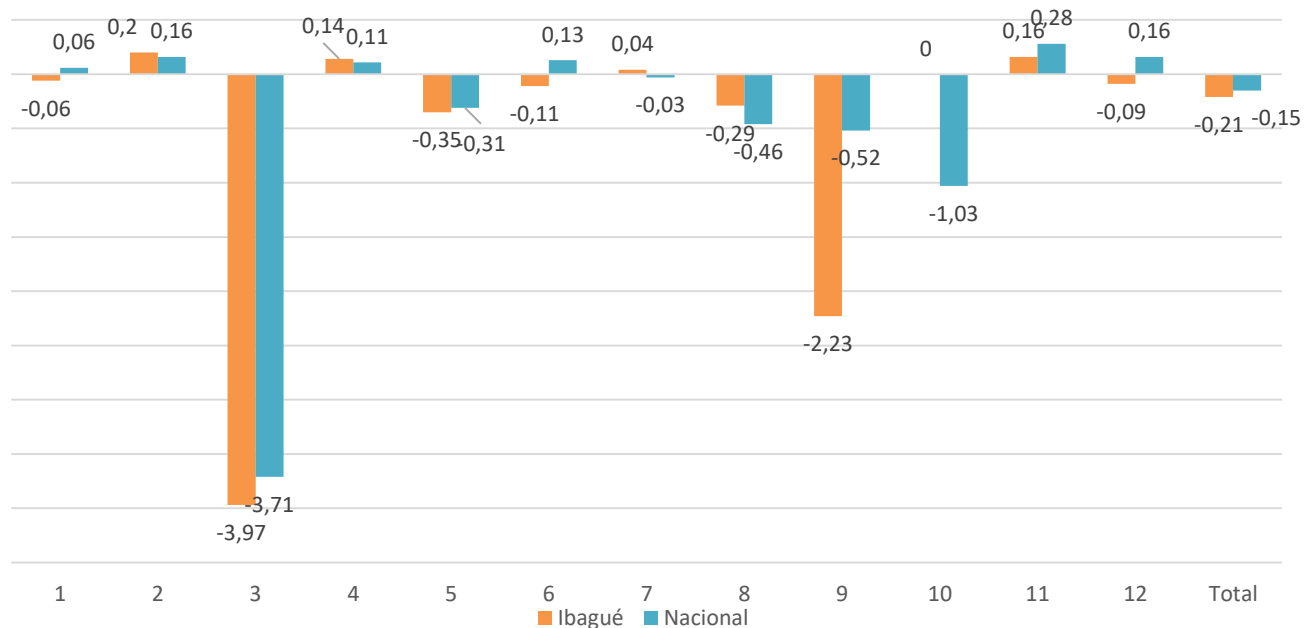

**Fuente: DANE**

**Nota:**

- Grupo 1: Alimentos y bebidas no alcohólicas.
- Grupo 2: Bebidas alcohólicas y tabaco.
- Grupo 3: Prendas de vestir y calzado.
- Grupo 4: Alojamiento, agua, electricidad, gas y otros combustibles.
- Grupo 5: Muebles, artículos para el hogar y conservación ordinaria de la vivienda.
- Grupo 6: Salud.
- Grupo 7: Transporte.
- Grupo 8: Información y comunicación.
- Grupo 9: Recreación y cultura.
- Grupo 10: Educación.
- Grupo 11: Restaurantes y hoteles.
- Grupo 12: Bienes y servicios diversos.





SECRETARIA DE PLANEACIÓN MUNICIPAL  
Centro de Información Municipal –CIM

Anexo I

**DANE** INFORMACIÓN PARA TODOS

**IPC. Variación anual, total y por divisiones de bienes y servicios, según ciudades**

Noviembre 2020

Ciudades	Alimentos Y Bebidas No Alcohólicas	Bebidas Alcohólicas Y Tabaco	Prendas De Vestir Y Calzado	hogares, Agua, Electricidad, Gas Y Otros	Para El Hogar Y Para La Conservación	Salud	Transporte	Información Y Comunicación	Recreación Y Cultura	Educación	Restaurantes Y Hoteles	Bienes Y Servicios Diversos	Total
<b>Total IPC</b>	<b>4.09</b>	<b>3.22</b>	<b>-6.62</b>	<b>1.43</b>	<b>-1.17</b>	<b>5.01</b>	<b>1.71</b>	<b>0.48</b>	<b>1.4</b>	<b>-5.02</b>	<b>3.44</b>	<b>2.61</b>	<b>1.43</b>
Medellín	4.95	3.54	-3.34	2.2	-0.43	4.11	2.0	0.23	4.11	-7.98	4.08	2.62	2.19
Baranquilla	3.72	2.91	-12.07	2.35	-1.76	8.24	4.53	1.0	1.64	-3.45	4.55	0.66	2.2
Bogotá, D.C.	3.95	3.96	-8.55	1.15	-1.46	5.00	1.91	0.34	0.6	-3.28	3.45	2.58	1.85
Cartagena De India	1.9	0.03	-4.07	0.65	-2.56	6.75	0.04	1.28	0.94	-1.07	-1.32	1.57	0.42
Tunja	3.44	4.45	-6.17	1.49	-2.2	4.3	2.82	0.51	1.32	-3.3	1.88	2.93	1.39
Manizales	4.61	3.45	-9.59	2.99	-1.62	5.08	1.51	0.45	1.19	-0.04	4.2	1.51	2.01
Florencia	4.91	2.84	-5.05	-0.33	-2.06	6.1	0.96	0.95	2.3	3.93	4.59	2.1	1.32
Popayán	5.78	4.67	-3.51	7.37	1.1	6.76	0.47	1.4	3.14	-18.06	1.12	2.32	4.17
Valledupar	2.78	0.97	-7.71	0.99	-1.32	5.34	-4.96	1.88	0.68	-0.34	3.54	1.59	0.54
Montería	3.8	1.2	-6.23	0.11	-0.6	8.6	-2.97	1.94	2.0	-11.61	1.01	1.97	0.23
Neiva	4.96	3.42	-6.68	-4.59	0.77	4.73	0.43	-0.02	4.23	-7.3	2.88	3.33	-0.51
Rohachá	5.06	2.31	-2.58	1.74	0.93	6.1	4.94	2.3	0.81	-15.52	2.48	3.47	2.12
Santa María	2.77	3.68	-5.27	2.27	-6.57	6.23	3.28	1.27	1.51	-2.53	3.72	1.64	1.96
Villavieja	3.16	3.14	-7.22	0.19	-0.82	3.31	1.68	-0.33	1.81	-13.62	3.38	3.19	0.71
Pasto	3.93	3.79	-8.98	0.74	-0.26	3.89	3.84	0.07	0.58	-11.27	0.97	2.85	0.9
Cúcuta	4.68	3.89	-4.3	2.04	-0.62	4.78	3.74	1.17	2.84	-9.01	3.04	2.01	2.22
Armenia	4.47	4.38	-2.14	2.82	-0.51	6.17	-1.17	1.06	0.97	-3.38	5.35	3.21	2.28
Pereira	4.52	4.28	-5.23	2.89	-1.46	4.62	-1.54	1.57	0.45	-12.5	5.56	3.11	1.94
Bucaramanga	4.61	5.28	-5.03	0.82	-2.51	4.86	-1.99	0.85	5.55	-2.74	1.43	2.85	1.14
Socolepé	1.31	2.31	-7.66	0.35	0.04	4.4	4.94	1.05	1.05	-18.66	2.36	2.0	0.49
<b>Ibagué</b>	<b>3.53</b>	<b>3.67</b>	<b>-4.62</b>	<b>-0.66</b>	<b>-2.15</b>	<b>4.84</b>	<b>3.72</b>	<b>1.25</b>	<b>-0.41</b>	<b>-30.53</b>	<b>2.62</b>	<b>3.36</b>	<b>-0.13</b>
Cañ	4.35	2.23	-6.4	2.36	-0.65	5.16	1.04	-0.2	3.09	-6.66	4.16	3.68	1.92
Otras Áreas Urbanas	5.0	2.66	-4.66	0.96	0.66	4.02	3.12	1.50	1.24	-6.11	3.96	2.94	2.04

Fuente: DANE.  
Nota: La diferencia es la suma de las variaciones, obedeciendo al sistema de aproximación redondeo.  
Actualizado el 5 de diciembre de 2020

Anexo II

**DANE** INFORMACIÓN PARA TODOS

**IPC. Variación año corrido, total y por divisiones de bienes y servicios, según ciudades**

Noviembre 2020

Ciudades	Alimentos Y Bebidas No Alcohólicas	Bebidas Alcohólicas Y Tabaco	Prendas De Vestir Y Calzado	hogares, Agua, Electricidad, Gas Y Otros	Para El Hogar Y Para La Conservación	Salud	Transporte	Información Y Comunicación	Recreación Y Cultura	Educación	Restaurantes Y Hoteles	Bienes Y Servicios Diversos	Total
<b>Total IPC</b>	<b>4.35</b>	<b>2.66</b>	<b>-6.69</b>	<b>1.28</b>	<b>-1.26</b>	<b>4.83</b>	<b>1.23</b>	<b>-0.48</b>	<b>-0.81</b>	<b>-5.62</b>	<b>2.92</b>	<b>2.44</b>	<b>1.23</b>
Medellín	4.98	3.22	-3.13	2.03	-0.68	3.96	1.61	-0.78	2.00	-7.88	2.98	2.28	1.83
Baranquilla	3.42	2.12	-12.21	1.92	-1.87	8.09	4.19	-0.34	0.63	-3.45	3.62	0.61	1.78
Bogotá, D.C.	4.96	3.01	-8.59	1.06	-1.52	4.32	1.24	-0.62	-1.87	-3.28	3.12	2.54	0.98
Cartagena De India	2.13	-0.39	-4.16	0.50	-3.00	6.53	-0.05	0.16	0.50	-1.67	-1.57	1.43	0.27
Tunja	4.18	4.12	-6.09	1.47	-2.37	4.22	2.40	-0.30	0.61	-3.30	1.80	2.03	1.39
Manizales	4.77	3.30	-8.00	2.30	-1.44	5.02	1.19	-0.70	0.70	-0.04	2.32	1.49	1.63
Florencia	4.99	2.17	-5.25	-1.31	-2.23	5.96	0.23	0.21	1.60	3.59	4.41	1.83	0.83
Popayán	5.76	3.99	-3.88	1.63	1.09	6.03	-0.28	0.43	1.36	-18.05	7.05	2.58	2.12
Valledupar	2.57	0.95	-7.87	0.85	-1.41	5.01	-5.39	0.09	0.09	-0.34	3.47	1.80	0.75
Montería	3.74	0.34	-6.65	-0.13	-0.65	6.23	-3.03	0.39	1.97	-13.61	0.67	1.64	0.01
Neiva	4.72	3.62	-6.77	-4.10	0.59	4.38	0.08	-0.96	2.32	-7.30	2.70	3.10	-0.52
Rohachá	3.73	1.51	-2.69	1.24	0.86	5.33	3.89	1.51	0.80	-15.52	2.17	3.35	1.53
Santa María	2.70	2.79	-5.53	1.58	-6.72	7.32	2.87	0.14	1.08	-2.53	3.16	1.50	1.50
Villavieja	3.48	2.07	-7.50	0.24	-0.32	3.12	1.22	-1.07	0.73	-13.62	2.88	2.75	0.56
Pasto	4.11	3.29	-7.19	0.98	-0.48	3.89	3.48	-0.87	0.03	-11.27	0.32	2.75	0.76
Cúcuta	5.19	3.60	-4.67	1.72	-0.78	4.27	3.55	0.18	1.49	-9.01	2.71	2.04	2.65
Armenia	4.64	4.22	-2.33	2.57	-0.60	7.73	-1.47	0.39	-0.30	-3.38	3.98	2.89	1.96
Pereira	4.50	3.75	-5.33	2.53	-1.48	4.45	-1.56	0.67	-0.91	-12.50	4.51	2.93	1.60
Bucaramanga	4.54	4.48	-5.08	0.73	-2.59	4.95	-2.30	-0.25	3.75	-2.74	0.93	2.48	0.95
Socolepé	0.71	2.03	-7.74	0.11	0.06	4.08	4.14	0.27	0.27	-18.66	1.73	1.91	0.18
<b>Ibagué</b>	<b>3.78</b>	<b>2.81</b>	<b>-4.62</b>	<b>-0.67</b>	<b>-1.69</b>	<b>4.08</b>	<b>3.45</b>	<b>0.34</b>	<b>-1.34</b>	<b>-30.53</b>	<b>1.83</b>	<b>3.18</b>	<b>-0.26</b>
Cañ	4.51	2.15	-6.43	1.89	-0.75	5.02	0.78	-1.06	1.45	-6.66	3.82	3.25	1.62
Otras Áreas Urbanas	4.85	2.56	-8.02	1.00	0.67	3.85	2.61	0.78	0.98	-6.11	3.47	2.72	1.85

Fuente: DANE.  
Nota: La diferencia es la suma de las variaciones, obedeciendo al sistema de aproximación redondeo.  
Actualizado el 5 de diciembre de 2020