

SECRETARIA DE PLANEACIÓN MUNICIPAL  
Centro de Información Municipal de Ibagué – CIM

<b>BOLETIN TÉCNICO</b>			
<b>Temática</b>	Mercado Laboral en Ibagué	<b>Fuente</b>	DANE (GEIH)
<b>Fecha de publicación de resultados</b>	Viernes 30 de octubre de 2020	<b>Fecha de elaboración del boletín</b>	Viernes 30 de octubre de 2020
<b>Indicadores</b>	Tasa de desempleo		
	Tasa de ocupación		
	Ocupados por rama de actividad		
<b>Período de Análisis</b>	Trimestre móvil Julio-Septiembre De 2011 Julio-Septiembre de 2020		
<b>Elaboró</b>	Daniel Alejandro Medina Galofre		

**Clasificación económica de la población.**

**Ilustración 1 Clasificación económica de la población, trimestre móvil Julio- Septiembre**

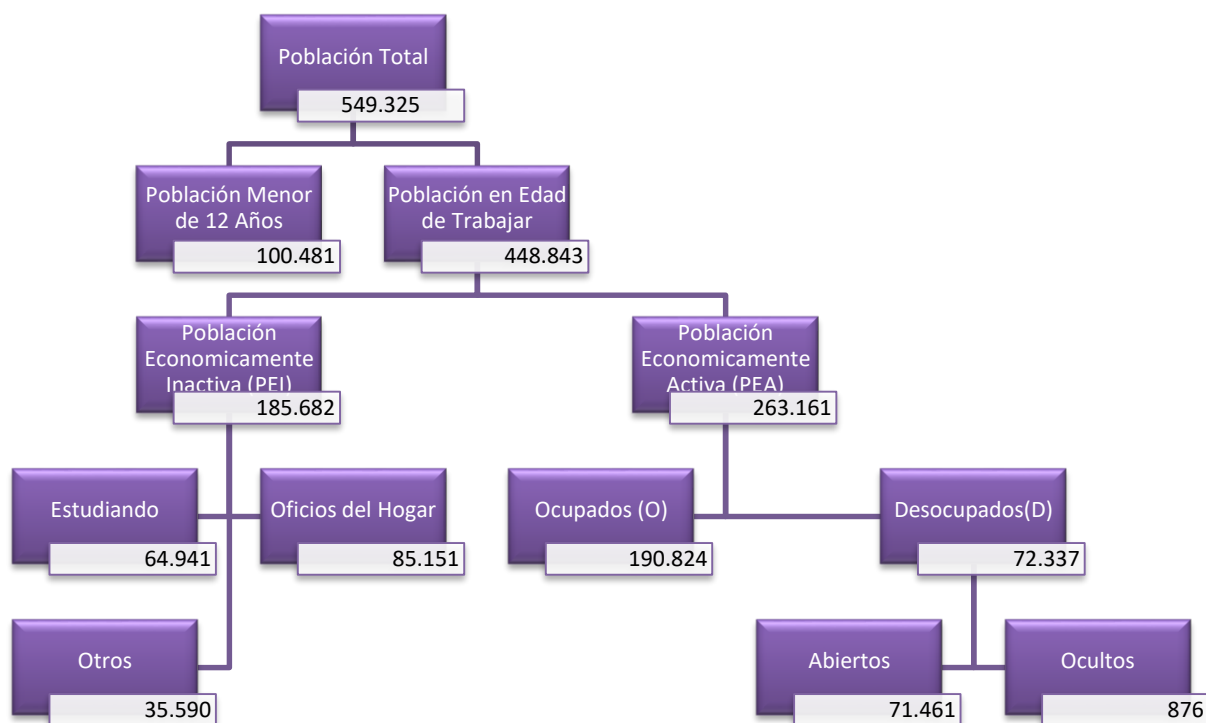

Fuente: DANE – Gran Encuesta Integrada de Hogares, Elaborado por CIM

Nota. La diferencia entre la población total de la ilustración y las proyecciones de población del CNPV 2018 se deben a la metodología utilizada en la GEIH para proyectar la población.



SECRETARIA DE PLANEACIÓN MUNICIPAL  
Centro de Información Municipal de Ibagué – CIM

**Ilustración 2 Conceptos.**

<b>PET</b>	<ul style="list-style-type: none"> <li>• POBLACIÓN EN EDAD DE TRABAJAR</li> <li>• Población Mayor De 12 Años.</li> </ul>
<b>PEA</b>	<ul style="list-style-type: none"> <li>• POBLACIÓN ECONOMICAMENTE ACTIVA</li> <li>• Fuerza de trabajo, quienes tienen alguna ocupación remunerada, ayudantes familiares sin remuneración, quienes buscan empleo.</li> </ul>
<b>TGP</b>	<ul style="list-style-type: none"> <li>• TASA GLOBAL DE PARTICIPACIÓN</li> <li>• Proporción de la PET que trabaja o busca empleo, tamaño relativo de la oferta laboral.</li> </ul>
<b>TO</b>	<ul style="list-style-type: none"> <li>• TASA DE OCUPACIÓN</li> <li>• Indicador de la demanda laboral.</li> </ul>
<b>TD</b>	<ul style="list-style-type: none"> <li>• TASA DE DESEMPLEO</li> <li>• Proporción de la fuerza de trabajo que se encuentra desempleada.</li> </ul>

Fuente: Técnicas de Medición Económica, Eduardo Lora. Elaborado por CIM

**1. Indicadores generales corrido del año.**

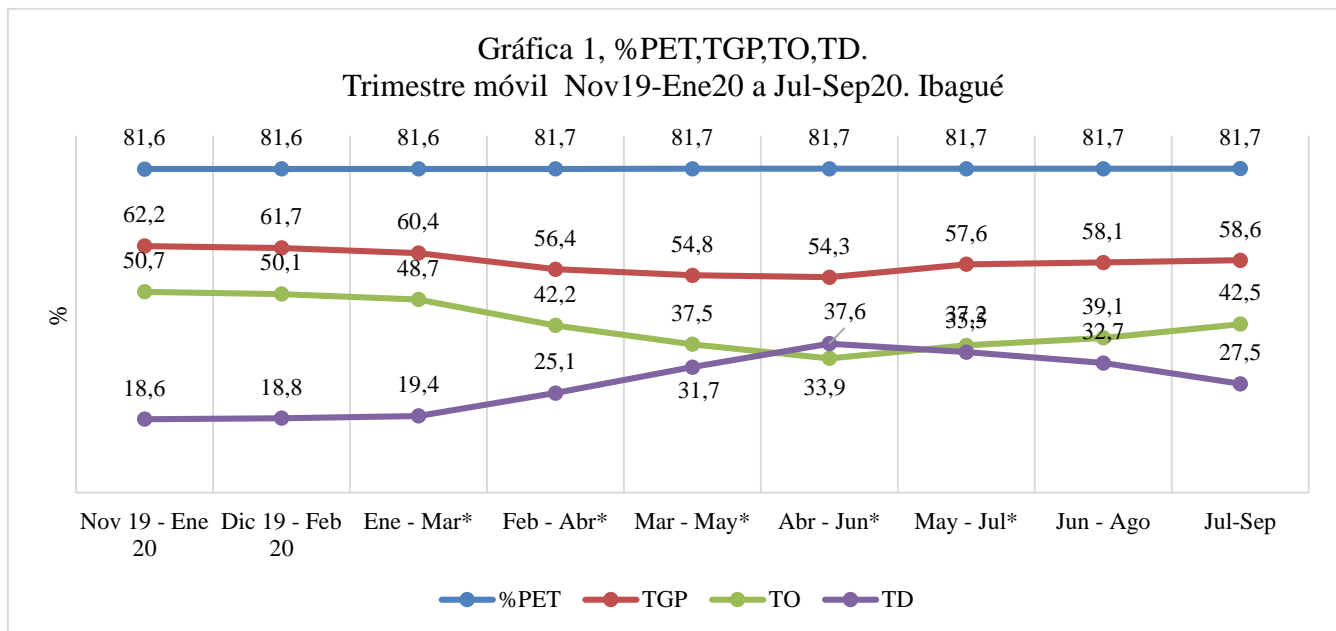

Fuente: DANE – Gran Encuesta Integrada de Hogares

SECRETARIA DE PLANEACIÓN MUNICIPAL  
Centro de Información Municipal de Ibagué – CIM

Grafico 2. PET,PEA,O,D  
Trimestre móvil Nov19-Ene20 a Jul-Sep20. Ibagué

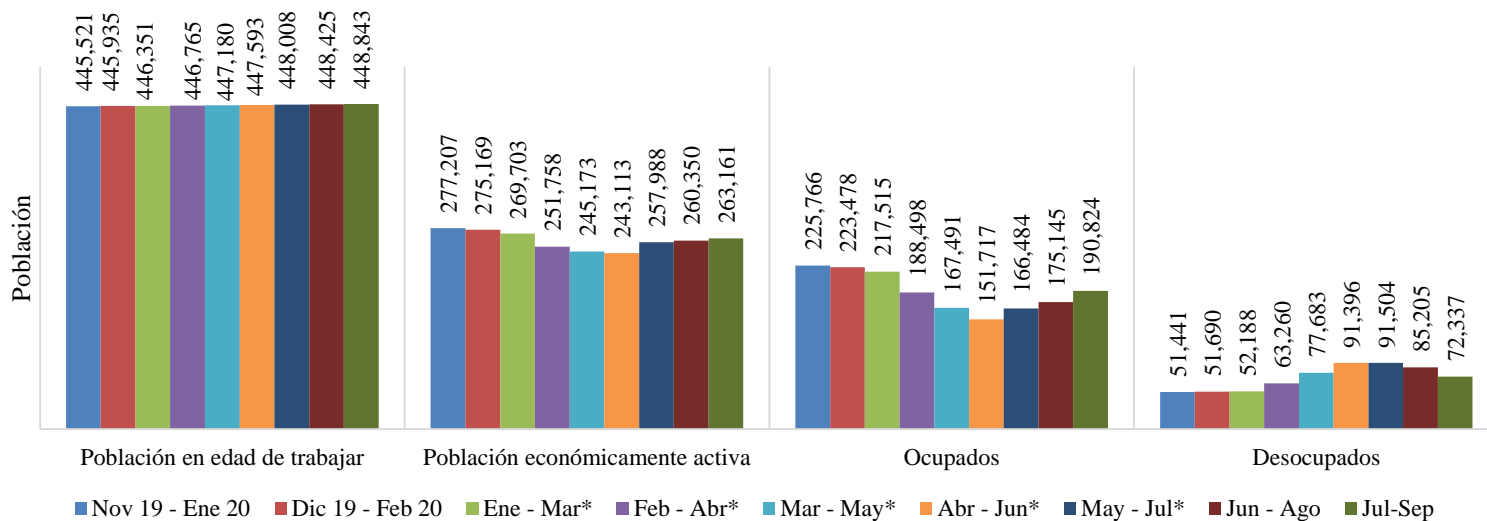

Fuente: DANE – Gran Encuesta Integrada de Hogares.

Gráfico 3. Inactividad  
Trimestre móvil Nov19-Ene20 a Jul-Sep20. Ibagué

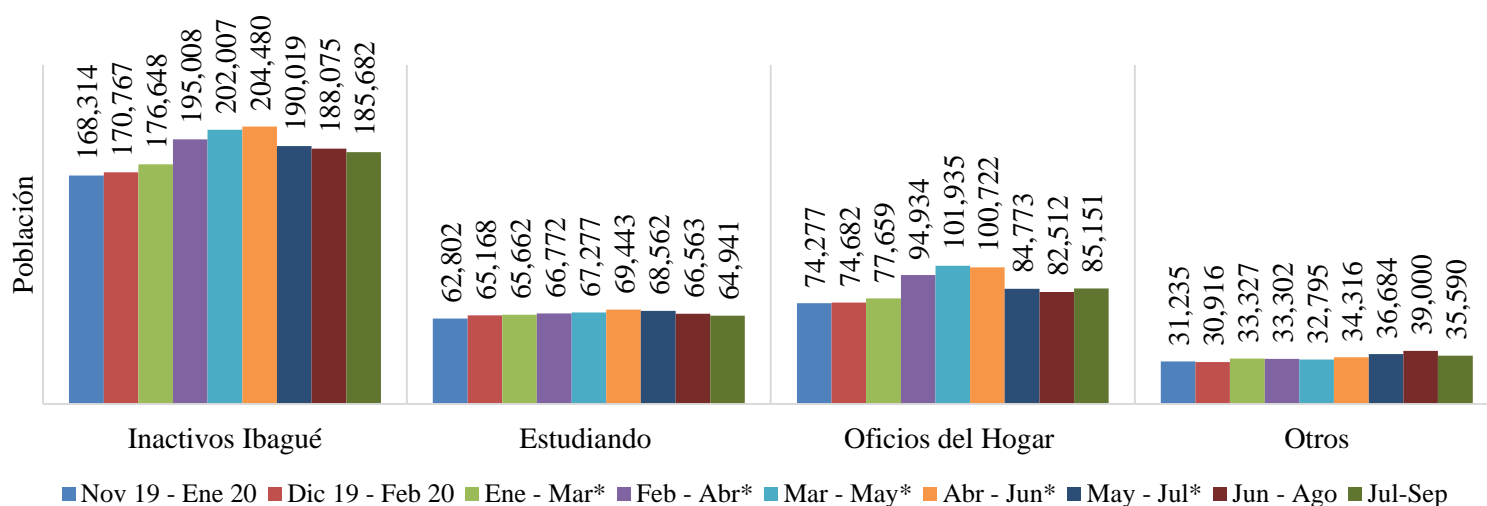

Fuente: DANE – Gran Encuesta Integrada de Hogares.



SECRETARIA DE PLANEACIÓN MUNICIPAL  
Centro de Información Municipal de Ibagué – CIM

**2. Comportamiento de la tasa de desempleo:**

- Presentó un **aumento de 13,9%** en la tasa de Desempleo, al pasar de **13,6%** a **27,5%** en relación con el mismo trimestre móvil del año inmediatamente anterior.
- Se registró un **aumento de 34.455** en el número de **personas desocupadas** en Ibagué. Mientras que en el mismo periodo del año anterior se registraron **37.882 personas** en desocupación para este año fueron **72.337**.
- En relación con el trimestre móvil inmediatamente anterior, Este trimestre registra una **disminución de 5,2%** en la tasa de Desempleo, al pasar de **32,7%** a **27,5%**

**Gráfica 4. Tasa de ocupación.  
Trimestre móvil Julio-Septiembre , Ibagué 2011 - 2020**

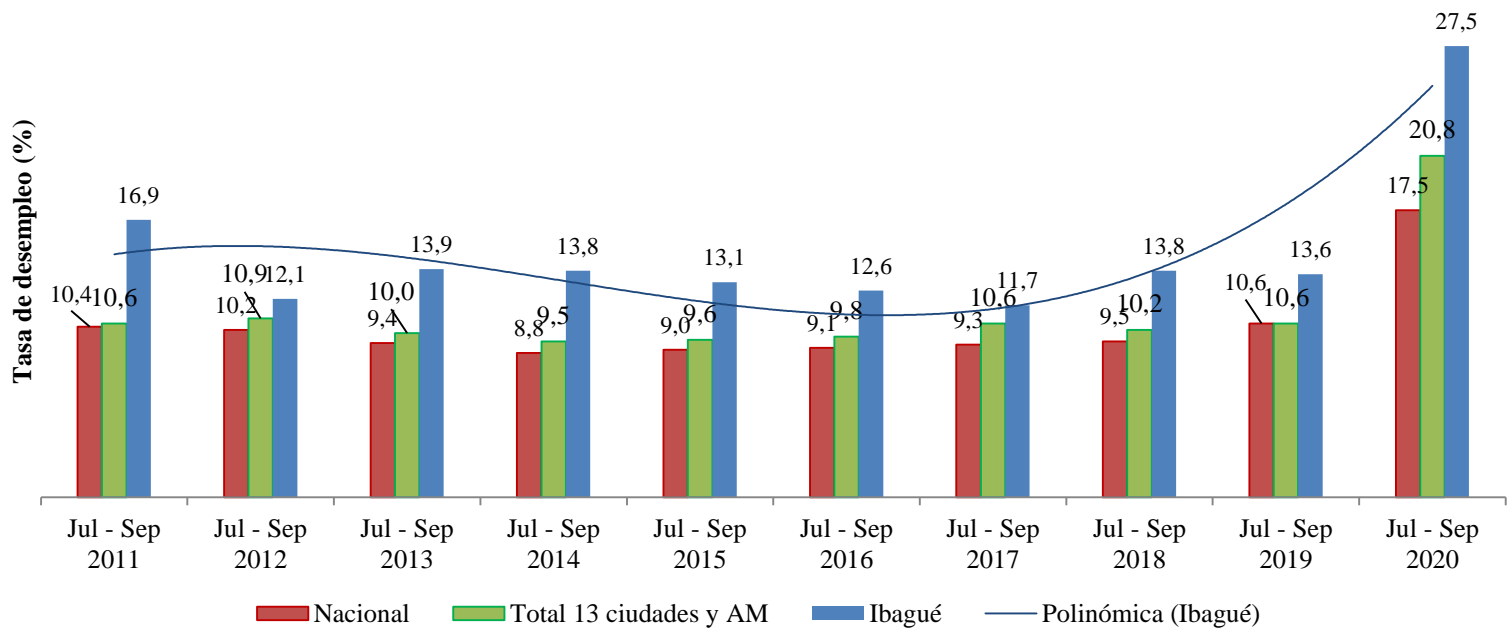

Fuente: DANE – Gran Encuesta Integrada de Hogares.



SECRETARIA DE PLANEACIÓN MUNICIPAL  
Centro de Información Municipal de Ibagué – CIM

3. Comportamiento de la tasa de ocupación:

- La tasa de ocupación para Ibagué fue de **42,5%**. Se registró una **disminución de 11,6%** frente a la tasa de ocupación presentada en el mismo trimestre del año anterior (**54,1%**).
- Se registraron un total de **190.824 personas ocupadas**. Esto representa una **disminución de 49.397 personas ocupadas** frente al mismo trimestre del año anterior (**240.221**)

**Gráfica 5. Tasa de ocupación.  
Trimestre móvil Julio-Septiembre, Ibagué 2011 - 2020.**

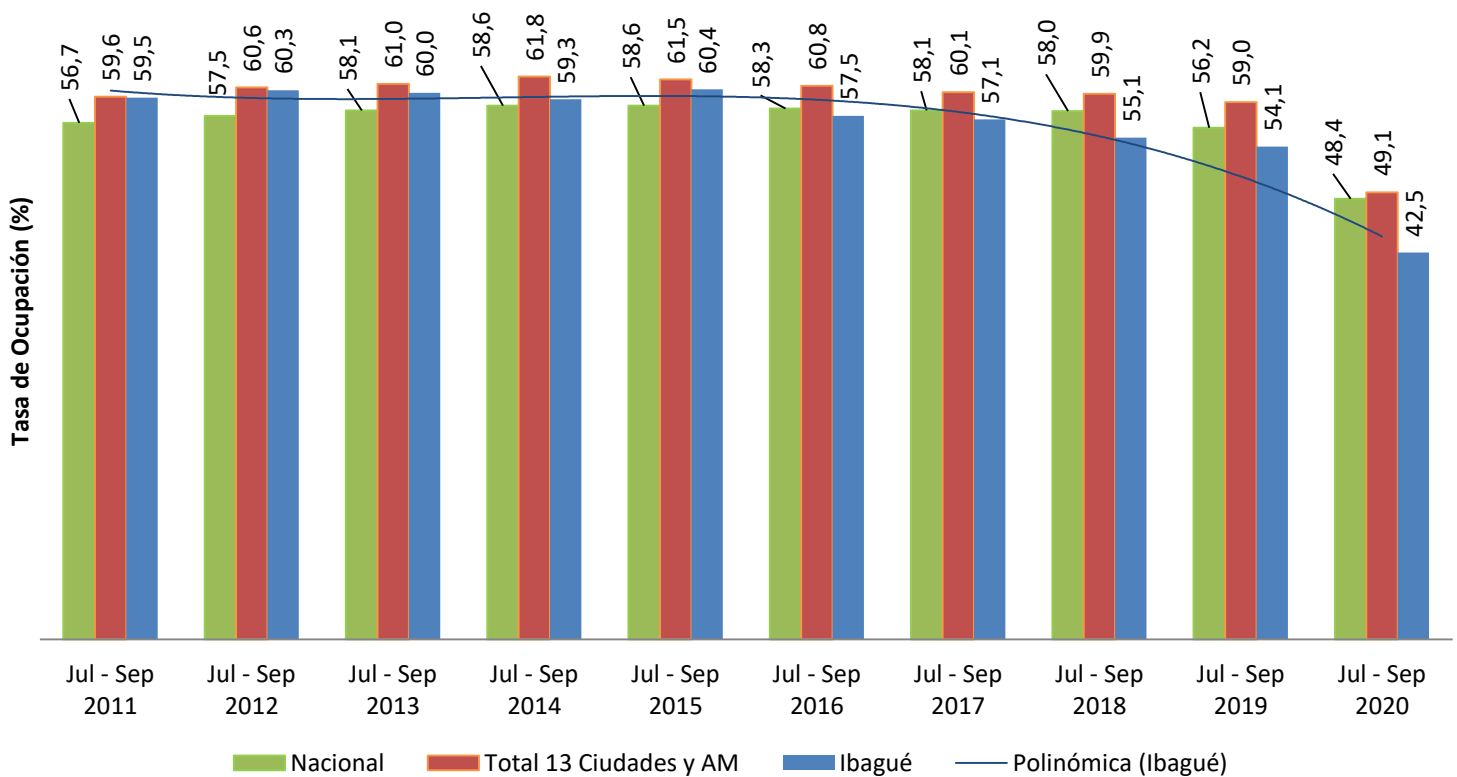

Fuente: DANE – Gran Encuesta Integrada de Hogares.

**4. Ocupados según ramas de actividad económica:**

**Gráfica 6. Población ocupada según ramas de actividad económica.  
Trimestre móvil Julio-Septiembre, Ibagué 2019 -2020.**

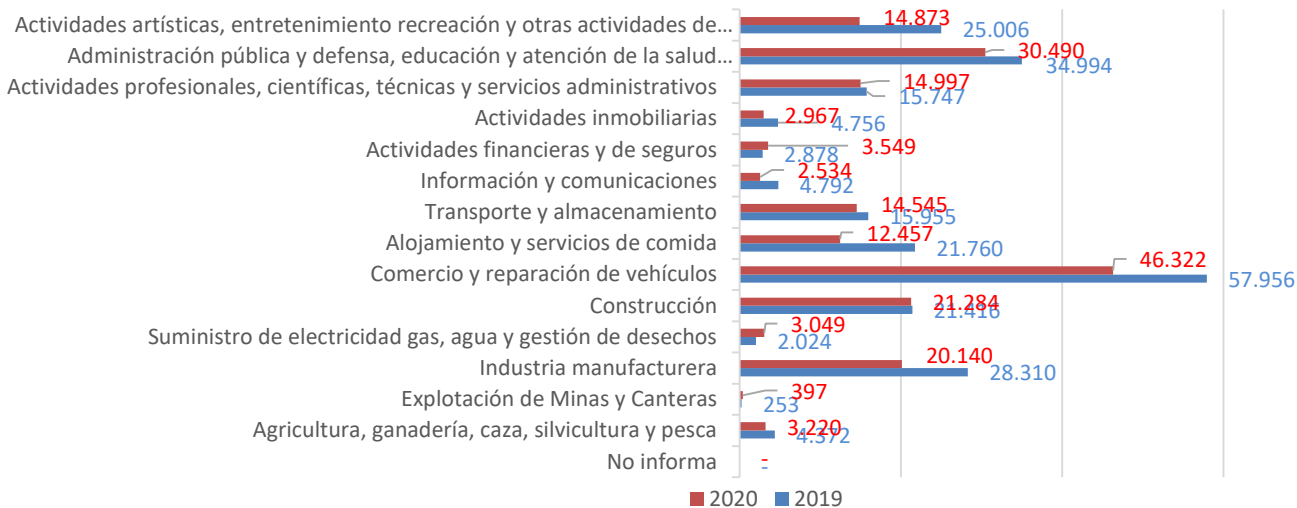

Fuente: DANE – Gran Encuesta Integrada de Hogares.

**Gráfica 6. Población ocupada según ramas de actividad CIU 4 A.C.  
Trimestre móvil nov19-ene20 hasta jul20-sep20 , Ibagué 2020**

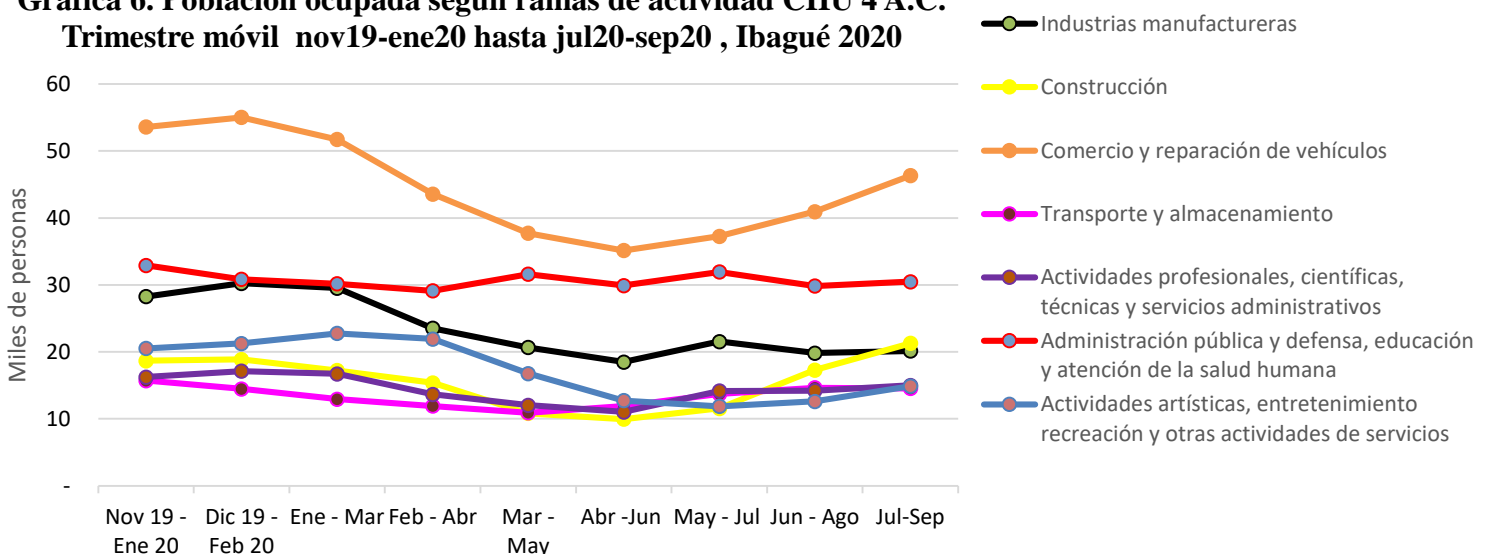

Fuente: DANE – Gran Encuesta Integrada de Hogares



SECRETARIA DE PLANEACIÓN MUNICIPAL  
Centro de Información Municipal de Ibagué – CIM

- **Comercio y reparación de vehículos:** representa un **(24,3%)** del total de ocupados de Ibagué y registró una **disminución de 11.634** en el número de personas ocupadas en esta actividad. Mientras que en el mismo periodo del año anterior se registraron **57.956** personas ocupadas para este fueron **46.332**.
- **Actividades artísticas, entretenimiento recreación y otras actividades de servicios:** representa un **(7,8%)** del total de ocupados de Ibagué y se registró una **disminución de 10.133** en el número de personas ocupadas en esta actividad. Mientras que en el mismo periodo del año anterior se registraron **25.006** personas ocupadas para este fueron **14.873**.
- **Alojamiento y servicios de comida:** representa un **(6,5%)** del total de ocupados de Ibagué y registró una **disminución de 9.303** en el número de personas ocupadas en esta actividad. Mientras que en el mismo periodo del año anterior se registraron **21.760** personas ocupadas para este fueron **12.457**.
- **Industria manufacturera:** representa un **(10,6%)** del total de ocupados de Ibagué y registró una **disminución de 8.170** en el número de personas ocupadas en esta actividad. Mientras que en el mismo periodo del año anterior se registraron **28.310** personas ocupadas para este fueron **20.140**.
- **Administración pública y defensa, educación y atención de la salud humana:** representa un **(16%)** del total de ocupados de Ibagué y registró una **disminución de 4.504** en el número de personas ocupadas en esta actividad. Mientras que en el mismo periodo del año anterior se registraron **34.994** personas ocupadas para este fueron **30.490**.

**Gráfica 7. Población ocupada según ramas de actividad económica. Trimestre móvil Julio-Septiembre, Total Nacional 2019 -2020.**

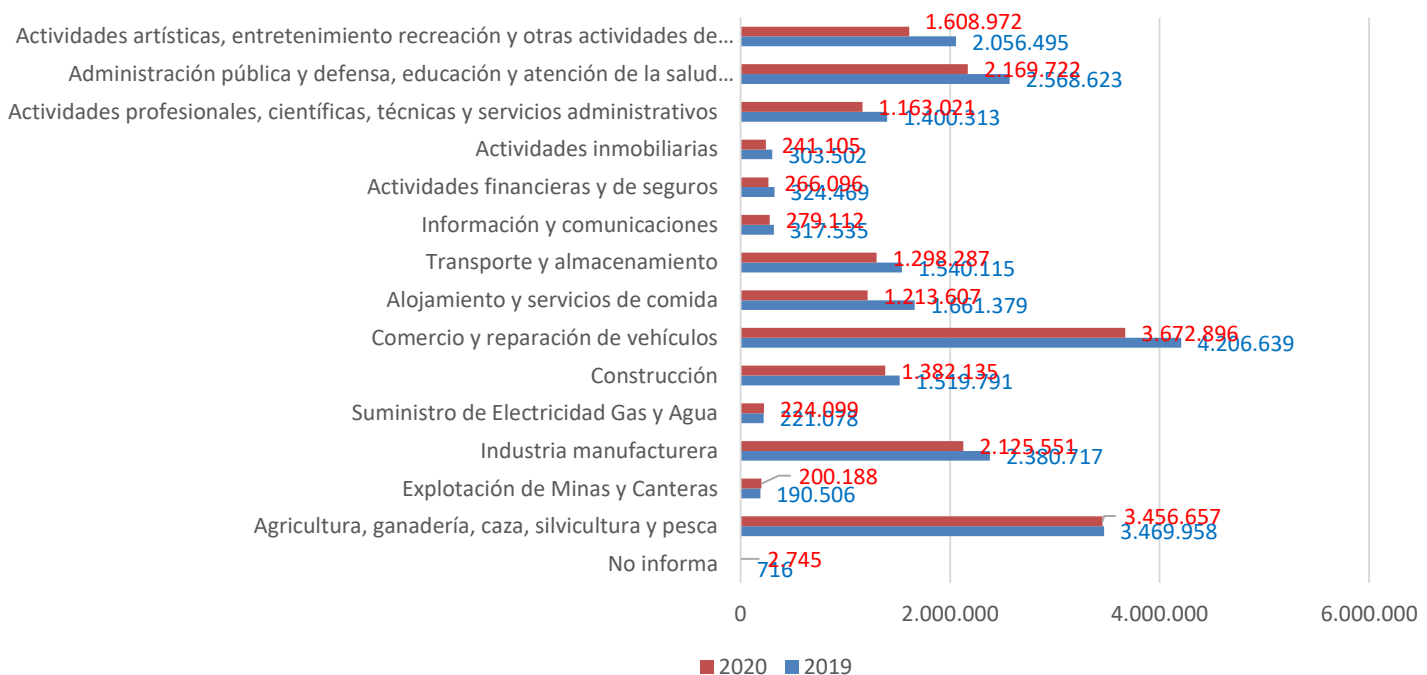

Fuente: DANE – Gran Encuesta Integrada de Hogares.

SECRETARIA DE PLANEACIÓN MUNICIPAL  
Centro de Información Municipal de Ibagué – CIM

Respecto a la tendencia nacional la ciudad de Ibagué muestra un comportamiento similar en todas las ramas de actividad exceptuando Actividades financieras y de seguros

**5. Ibagué en el contexto nacional:**

Gráfica 8. Comparativo entre ciudades similares a Ibagué en población.  
Trimestre móvil Julio-Septiembre, 2020.

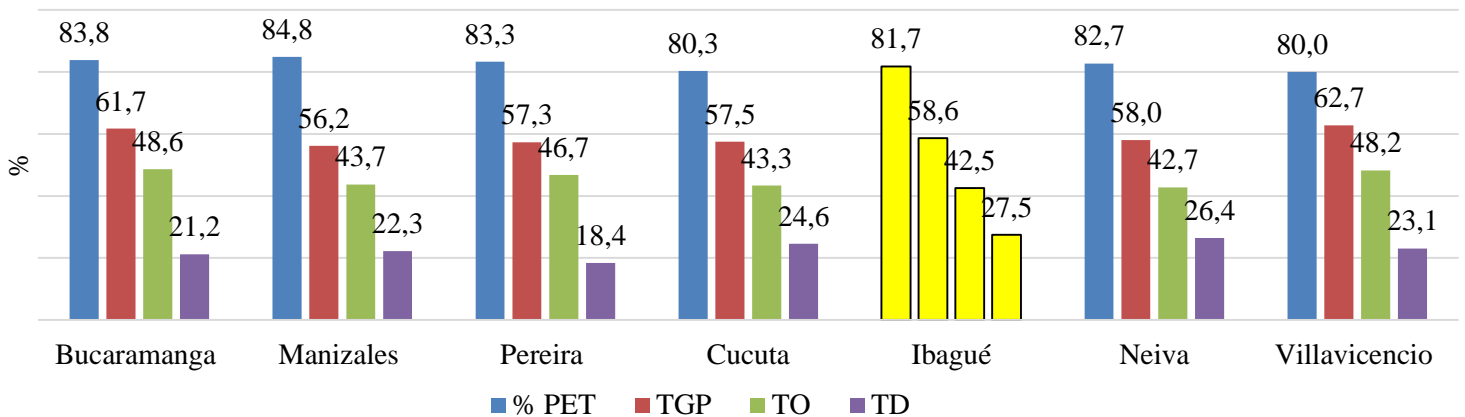

Fuente: DANE – Gran Encuesta Integrada de Hogares

- Se ubicó como la **primera ciudad con mayor desempleo (27,5%)** con una tasa de 10 puntos porcentuales por encima del promedio nacional en el trimestre móvil.
- Se encuentra en la 16ª posición dentro de las ciudades con mayor tasa de ocupación a nivel nacional (42,5%). La tasa de ocupación registrada para el país en el trimestre móvil junio – agosto 2020 fue de 48,4%.





SECRETARIA DE PLANEACIÓN MUNICIPAL  
Centro de Información Municipal de Ibagué – CIM

**Tabla N° 1. Tasa de desempleo y tasa de ocupación 23 ciudades y áreas metropolitanas.  
Trimestre móvil Julio-Septiembre 2020.**

Concepto	2020										
	Oct - Dic	Nov 19 - Ene 20	Dic 19 - Feb 20	Ene - Mar*	Feb - Abr*	Mar - May*	Abr - Jun*	May - Jul*	Jun - Ago*	Jul - Sep*	
	% población en edad de trabajar	82,6	82,6	82,6	82,6	82,7	82,7	82,7	82,7	82,7	82,7
TGP	66,3	66,1	66,0	64,1	60,2	58,1	57,9	60,2	60,8	61,9	
<b>TO</b>	<b>59,3</b>	<b>58,7</b>	<b>58,3</b>	<b>56,1</b>	<b>50,7</b>	<b>46,3</b>	<b>43,8</b>	<b>45,3</b>	<b>46,8</b>	<b>49,1</b>	
<b>TD</b>	<b>10,4</b>	<b>11,3</b>	<b>11,6</b>	<b>12,6</b>	<b>15,7</b>	<b>20,3</b>	<b>24,3</b>	<b>24,7</b>	<b>23,0</b>	<b>20,8</b>	
T.D. Abierto	10,0	10,8	11,2	12,1	14,4	18,4	22,2	23,4	22,2	20,2	
T.D. Oculto	0,4	0,5	0,4	0,5	1,3	1,9	2,1	1,2	0,8	0,6	
Tasa de subempleo subjetivo	25,0	25,0	24,9	-	-	-	-	-	-	-	
Insuficiencia de horas	7,0	7,4	7,1	-	-	-	-	-	-	-	
Empleo inadecuado por competencias	15,6	15,6	15,8	-	-	-	-	-	-	-	
Empleo inadecuado por ingresos	22,0	21,8	21,9	-	-	-	-	-	-	-	
Tasa de subempleo objetivo	10,3	10,4	10,7	-	-	-	-	-	-	-	
Insuficiencia de horas	3,5	3,7	3,6	-	-	-	-	-	-	-	
Empleo inadecuado por competencias	6,6	6,7	7,0	-	-	-	-	-	-	-	
Empleo inadecuado por ingresos	8,8	8,9	9,2	-	-	-	-	-	-	-	
Población total	22.400	22.421	22.442	22.463	22.484	22.505	22.526	22.547	22.568	22.589	
Población en edad de trabajar	18.503	18.524	18.544	18.565	18.585	18.606	18.626	18.647	18.667	18.688	
Población económicamente activa	12.259	12.250	12.232	11.908	11.191	10.814	10.785	11.225	11.356	11.575	
Ocupados	10.980	10.871	10.808	10.410	9.432	8.619	8.164	8.454	8.742	9.169	
Desocupados	1.278	1.379	1.424	1.498	1.759	2.195	2.621	2.771	2.614	2.406	
Abiertos	1.227	1.323	1.374	1.438	1.616	1.988	2.397	2.631	2.524	2.336	
Ocultos	51	56	51	60	143	208	224	140	90	70	
Inactivos	6.245	6.274	6.312	6.657	7.394	7.791	7.841	7.422	7.311	7.112	

Fuente. DANE-GEIH

**Tabla N° 2. Tasa de desempleo y tasa de ocupación Ibagué Trimestre móvil Julio-Septiembre 2020.**

Concepto	2020										
	Oct - Dic	Nov 19 - Ene 20	Dic 19 - Feb 20	Ene - Mar*	Feb - Abr*	Mar - May*	Abr - Jun*	May - Jul*	Jun - Ago*	Jul - Sep*	
	% población en edad de trabajar	81,6	81,6	81,6	81,6	81,7	81,7	81,7	81,7	81,7	81,7
TGP	62,8	62,2	61,7	60,4	56,4	54,8	54,3	57,6	58,1	58,6	
<b>TO</b>	<b>51,8</b>	<b>50,7</b>	<b>50,1</b>	<b>48,7</b>	<b>42,2</b>	<b>37,5</b>	<b>33,9</b>	<b>37,2</b>	<b>39,1</b>	<b>42,5</b>	
<b>TD</b>	<b>17,6</b>	<b>18,6</b>	<b>18,8</b>	<b>19,4</b>	<b>25,1</b>	<b>31,7</b>	<b>37,6</b>	<b>35,5</b>	<b>32,7</b>	<b>27,5</b>	
T.D. Abierto	16,9	17,9	18,1	18,2	22,0	27,9	34,1	34,1	32,2	27,2	
T.D. Oculto	0,6	0,7	0,7	1,2	3,1	3,8	3,5	1,3	0,5	0,3	
Tasa de subempleo subjetivo	20,2	19,5	19,3	-	-	-	-	-	-	-	
Tasa de subempleo objetivo	9,8	9,5	8,8	-	-	-	-	-	-	-	
Insuficiencia de horas	3,7	3,4	2,4	-	-	-	-	-	-	-	
Empleo inadecuado por competencias	7,3	7,1	6,8	-	-	-	-	-	-	-	
Empleo inadecuado por ingresos	8,6	8,5	8,1	-	-	-	-	-	-	-	
Población total	545	546	546	547	547	548	548	548	549	549	
Población en edad de trabajar	445	446	446	446	447	447	448	448	448	449	
Población económicamente activa	280	277	275	270	252	245	243	258	260	263	
Ocupados	230	226	223	218	188	167	152	166	175	191	
Desocupados	49	51	52	52	63	78	91	92	85	72	
Abiertos	47	50	50	49	56	68	83	88	84	71,461	
Ocultos	2	2	2	3	8	9	8	3	1	0,876	
Inactivos	166	168	171	177	195	202	204	190	188	186	
Subempleados Subjetivos	56	54	53	-	-	-	-	-	-	-	
Subempleados Objetivos	27	26	24	-	-	-	-	-	-	-	
Insuficiencia de horas	10	9	7	-	-	-	-	-	-	-	

Fuente. DANE-GEIH