

BOLETÍN TÉCNICO			
<b>Temática</b>	Índice de Precios al Consumidor (IPC)	<b>Fuente</b>	DANE
<b>Fecha publicación de cifras</b>	Martes 05 de noviembre de 2019	<b>Fecha de elaboración del boletín</b>	Miércoles 06 de noviembre de 2019
<b>Indicador</b>	IPC mensual, año corrido y 12 meses		
<b>Período de Análisis</b>	Octubre de 2019		
<b>Elaboró</b>	Keily Quiroga		

### 1. Comportamiento del Índice de Precios al Consumidor (IPC):

- Mensual:** El IPC municipal presentó un **aumento** de 0,09% al pasar de 0,12% en septiembre de 2019 a 0,21% en octubre del mismo año. A nivel nacional el IPC **disminuyó** 0,07% ubicándose por debajo del índice municipal, después de varios periodos de superarlo.

*Gráfica 1. IPC Mensual, Ibagué y Total Nacional.  
Enero – Octubre de 2019.*

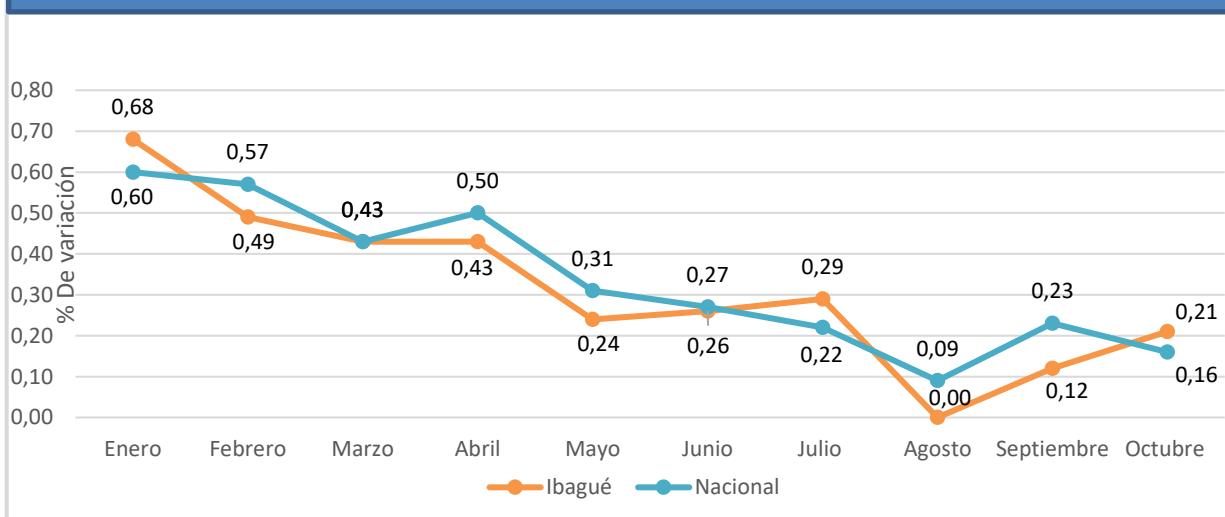

Fuente: DANE



SECRETARIA DE PLANEACIÓN MUNICIPAL  
Centro de Información para la Planeación Participativa –CIMPP

- Año corrido:** El IPC de la ciudad  **aumentó**  0,65% al pasar de 2,53% entre enero y octubre de 2018 a 3,18% en el mismo periodo de 2019. El comportamiento descrito sigue de cerca la tendencia nacional que también presentó un  **aumento**  de 0,68% pasando de 2,75% a 3,43% en los periodos de referencia.

**Gráfica 2. IPC Año corrido, Ibagué y Total Nacional. 2010 – 2019.**

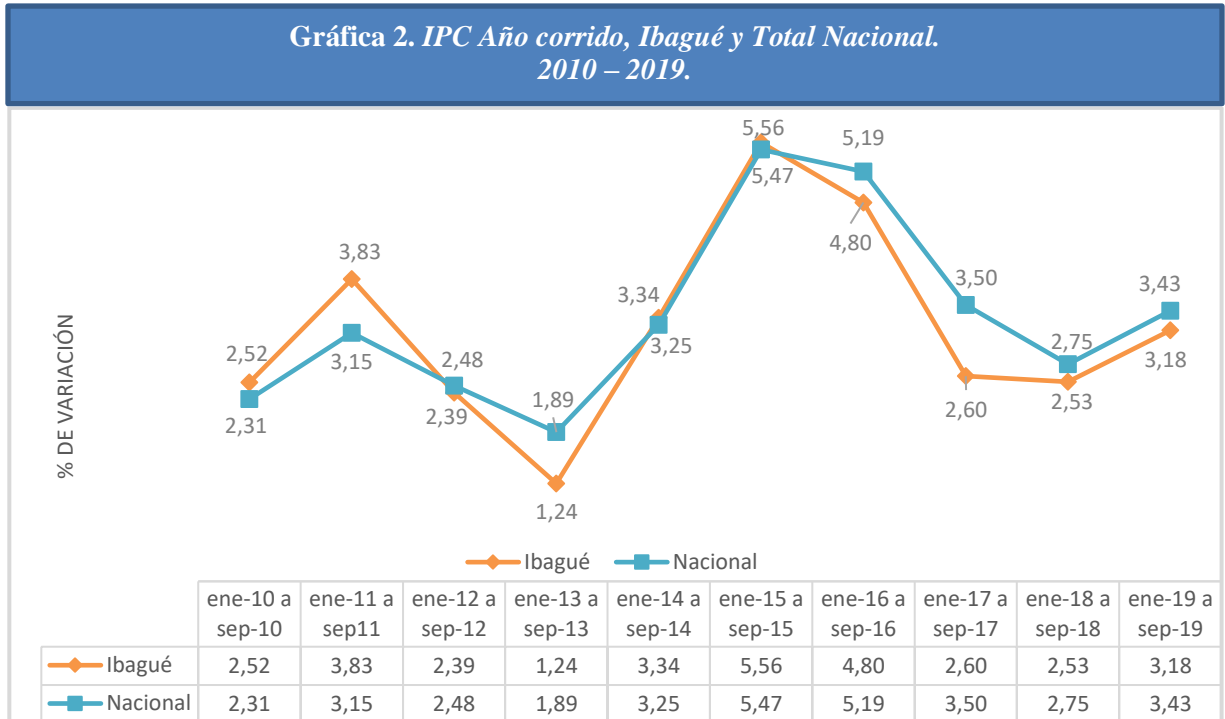

**Fuente: DANE**

- 12 meses:** Ibagué registró un  **aumento**  de 0,84% al pasar de 2,84% entre octubre de 2017 y octubre de 2018 a 3,68% entre octubre de 2018 y octubre de 2019. A nivel nacional se registró un  **alza**  de 0,53% entre los mismos períodos. La ciudad se mantiene por debajo de la tendencia nacional desde el 2016.



SECRETARIA DE PLANEACIÓN MUNICIPAL  
Centro de Información para la Planeación Participativa –CIMPP

Gráfica 3. IPC 12 meses, Ibagué y Total Nacional.  
2010 - 2019.

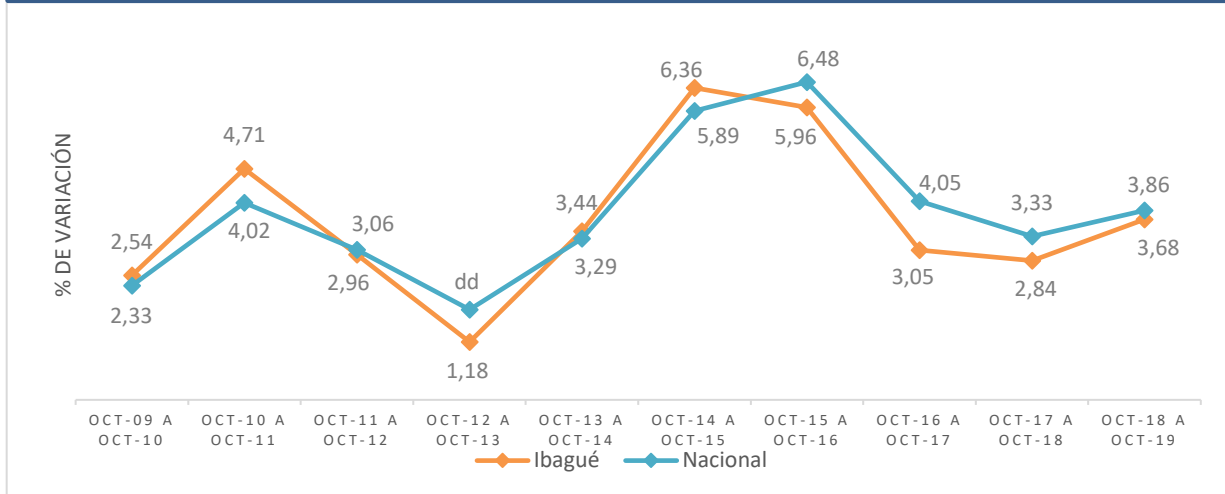

Fuente: DANE

2. Ibagué en el contexto Nacional:

- Ibagué se ubica en el puesto número 10 entre las 23 ciudades analizadas por el DANE con mayor IPC en el mes de octubre de 2019.

Gráfica 4. IPC variación mensual (%) por ciudades y Total Nacional.  
Octubre de 2019.

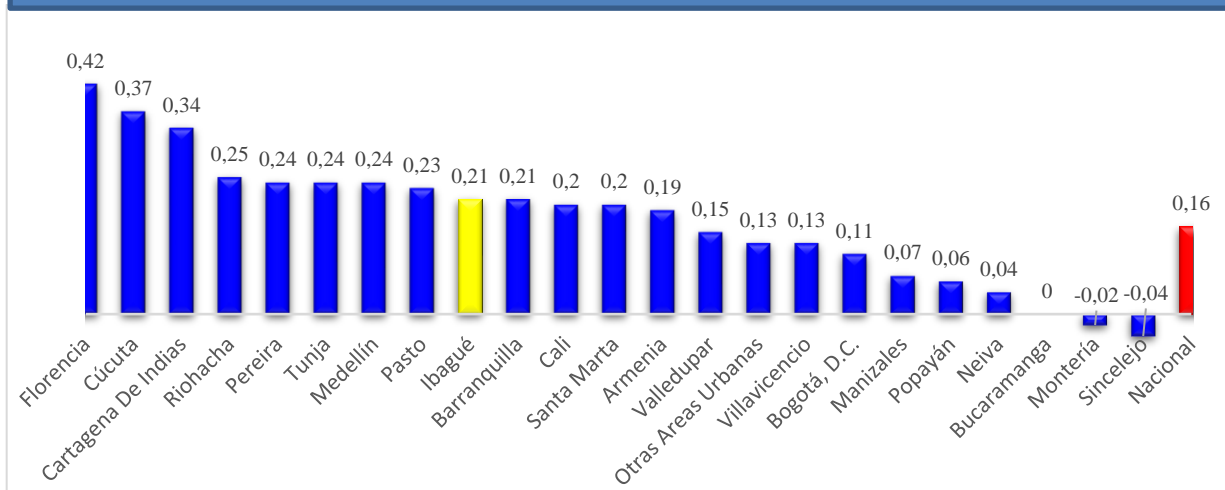

Fuente: DANE

SECRETARIA DE PLANEACIÓN MUNICIPAL  
Centro de Información para la Planeación Participativa –CIMPP

**3. IPC Según divisiones de bienes y servicios.**

Como se aprecia en la gráfica 5, a nivel local la división que registra mayor IPC es la de alimentos y bebidas no alcohólicas (0,67%) seguida por transporte (0,29%). En el último lugar, se encuentran prendas de vestir y calzado (0,00%) y educación (0,00%). A nivel nacional, recreación y cultura muestra un mayor IPC (0,47%), seguido por salud (0,34%) y en los últimos lugares se encuentran información y comunicación (-0,06%) y muebles, artículos para el hogar y para la conservación ordinaria del hogar (-0,05%).

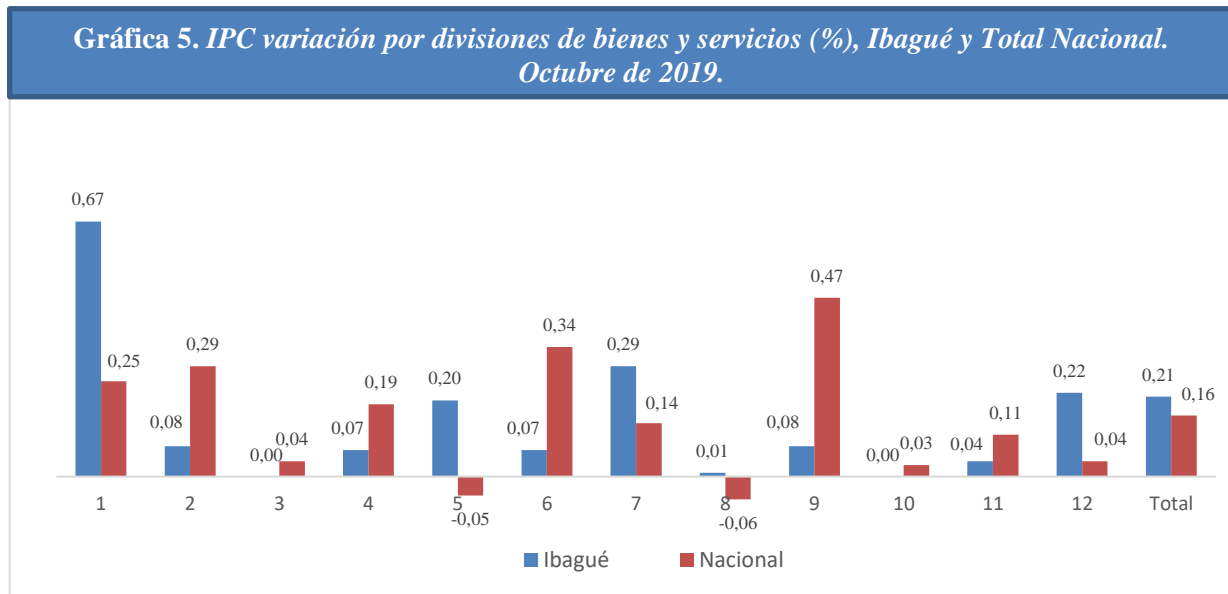

Fuente: DANE

**Nota:**

- Grupo 1: Alimentos y bebidas no alcohólicas.
- Grupo 2: Bebidas alcohólicas y tabaco.
- Grupo 3: Prendas de vestir y calzado.
- Grupo 4: Alojamiento, agua, electricidad, gas y otros combustibles.
- Grupo 5: Muebles, artículos para el hogar y conservación ordinaria de la vivienda.
- Grupo 6: Salud.
- Grupo 7: Transporte.
- Grupo 8: Información y comunicación.
- Grupo 9: Recreación y cultura.
- Grupo 10: Educación.
- Grupo 11: Restaurantes y hoteles.
- Grupo 12: Bienes y servicios diversos.



SECRETARIA DE PLANEACION MUNICIPAL  
Centro de Información para la Planeación Participativa –CIMPP

Anexos.

Anexo 1. IPC variación mensual, total y por divisiones de bienes y servicios, según ciudades.

Ciudades	Octubre 2019													
	Ómnibus y Boletería	Bebidas Alcohólicas y Tabaco	Prendas de Vestido y Calzado	Alajamiento, Agua, Electricidad, Gas y Otros Combustibles	Marbles, Boleteros Para El Bajar y Para La Conservación Ordinaria Del Bajar	Salud	Transporte	Información y Comunicaciones	Recreación y Cultura	Educación	Recreación y Boleteros	Bienes y Servicios Diferentes	Total	
<b>Total IPC</b>	<b>0,25</b>	<b>0,23</b>	<b>0,04</b>	<b>0,43</b>	<b>-0,05</b>	<b>0,24</b>	<b>0,14</b>	<b>-0,05</b>	<b>0,07</b>	<b>0,03</b>	<b>0,11</b>	<b>0,04</b>	<b>0,16</b>	
Medellín	0,21	0,02	0,01	0,15	-0,04	0,21	0,12	-0,10	0,14	0,00	0,05	0,05	0,24	
Barranquilla	0,14	0,23	0,00	0,30	-0,16	0,41	0,10	-0,01	-0,03	0,00	0,15	0,10	0,21	
Bogotá, D.C.	0,17	0,16	0,03	0,12	-0,10	0,21	0,11	-0,02	0,10	0,01	0,12	-0,10	0,11	
Cartagena de Indias	0,15	0,05	-0,00	0,15	-0,05	0,25	0,07	0,00	-0,23	0,01	0,16	0,26	0,14	
Tunja	0,25	-0,01	0,24	0,21	0,07	-0,02	0,00	-0,00	-0,24	0,20	0,02	0,22	0,24	
Manizales	0,24	-0,27	0,10	0,10	0,15	0,05	0,01	-0,04	0,12	-0,15	-0,02	0,01	0,07	
Floraes	0,00	0,05	0,23	0,00	0,10	0,25	0,05	0,00	-0,23	0,00	-0,05	0,10	0,02	
Papaya	-0,15	-0,15	0,25	0,25	0,10	0,30	0,15	-0,12	0,12	0,00	-0,21	0,00	0,00	
Villabona	0,10	0,10	0,05	0,25	0,14	0,04	0,01	-0,05	0,20	0,00	-0,02	0,04	0,12	
Medellín	-0,11	-0,25	0,12	0,21	0,10	0,02	0,05	-0,02	-0,07	0,00	-0,02	0,14	-0,02	
Medellín	0,10	0,15	0,05	-0,05	-0,07	-0,10	0,00	0,01	-0,10	0,00	0,10	0,02	0,04	
Risako	0,02	0,05	0,24	0,00	0,02	0,00	0,05	-0,07	0,00	0,00	0,10	0,00	0,25	
Santa María	-0,01	0,00	0,07	0,00	-0,03	0,01	0,01	-0,05	0,07	0,00	0,10	0,21	0,20	
Villavieja	-0,03	0,20	0,00	0,00	0,15	0,25	0,27	-0,10	0,22	0,00	-0,03	0,00	0,10	
Palo	0,00	-0,07	-0,02	0,17	0,00	0,06	-0,01	0,06	-0,11	0,00	0,05	0,07	0,23	
Cómbita	0,03	0,16	0,11	0,12	0,11	0,07	0,14	-0,00	-0,00	0,00	0,15	0,16	0,37	
Barranquilla	0,26	-0,03	0,15	0,04	0,12	-0,01	0,10	-0,02	0,04	0,00	0,20	-0,00	0,10	
Pereira	0,06	0,23	-0,01	0,20	0,02	0,23	0,10	-0,15	0,00	0,00	0,16	0,00	0,24	
Barranquilla	0,15	-0,01	0,00	0,00	-0,15	0,14	0,12	-0,05	-0,10	0,00	-0,12	0,10	0,00	
Siraira	-0,20	0,14	-0,07	0,12	0,05	0,20	0,27	-0,12	0,14	0,00	-0,10	0,15	-0,04	
<b>Ibagué</b>	<b>0,07</b>	<b>0,00</b>	<b>0,00</b>	<b>0,07</b>	<b>0,20</b>	<b>0,07</b>	<b>0,20</b>	<b>0,01</b>	<b>0,00</b>	<b>0,00</b>	<b>0,00</b>	<b>0,22</b>	<b>0,21</b>	
Cali	0,16	0,10	0,01	0,22	-0,21	0,26	0,13	-0,16	0,11	0,10	-0,01	0,02	0,21	
Olivia Bona Victoria	0,26	0,25	0,01	0,01	0,11	0,12	0,12	-0,05	0,13	0,00	-0,10	0,10	0,11	

Fuente: DANE.

Nota: La diferencia es la suma de las variaciones, debido al sistema de aproximación cruzada.

Actualizado el 5 de Noviembre de 2019

Anexo 2. IPC variación año corrido, total y por divisiones de bienes y servicios, según ciudades.

Ciudades	Octubre 2019													
	Ómnibus y Boletería	Bebidas Alcohólicas y Tabaco	Prendas de Vestido y Calzado	Alajamiento, Agua, Electricidad, Gas y Otros Combustibles	Marbles, Boleteros Para El Bajar y Para La Conservación Ordinaria Del Bajar	Salud	Transporte	Información y Comunicaciones	Recreación y Cultura	Educación	Recreación y Boleteros	Bienes y Servicios Diferentes	Total	
<b>Total IPC</b>	<b>5,56</b>	<b>4,45</b>	<b>0,54</b>	<b>2,30</b>	<b>2,33</b>	<b>2,43</b>	<b>2,02</b>	<b>1,04</b>	<b>1,06</b>	<b>5,25</b>	<b>5,30</b>	<b>2,72</b>	<b>5,43</b>	
Medellín	5,03	4,00	0,41	2,10	2,07	2,34	2,02	0,83	0,50	5,20	5,25	2,52	4,92	
Barranquilla	4,00	3,70	0,47	3,22	0,82	2,41	4,07	3,24	0,20	6,17	2,94	1,85	3,52	
Bogotá, D.C.	6,20	3,24	0,51	2,40	2,56	2,70	2,17	1,00	0,27	5,24	3,54	2,87	3,10	
Cartagena de Indias	6,07	5,02	0,55	2,05	2,25	1,46	3,11	2,45	0,01	6,25	2,60	2,30	3,10	
Tunja	6,27	4,26	0,35	3,01	1,53	4,12	5,00	1,25	0,02	5,03	3,55	3,00	4,01	
Manizales	5,10	5,24	0,15	3,47	2,33	0,02	3,46	0,03	0,46	7,12	2,03	2,43	3,43	
Floraes	6,42	4,03	2,34	2,05	3,43	5,10	2,00	0,00	0,00	5,53	3,00	2,05	3,45	
Papaya	7,00	4,35	0,74	3,73	2,15	4,03	0,04	2,00	4,24	3,21	4,36	2,60	5,24	
Villabona	6,11	6,00	1,05	2,03	2,00	3,06	2,23	0,00	0,00	5,10	3,10	2,12	3,05	
Medellín	6,43	4,17	0,53	3,03	1,53	0,00	4,02	2,02	0,45	6,20	2,25	2,27	3,04	
Medellín	6,10	5,10	0,17	0,35	2,05	2,21	2,66	2,00	-2,17	6,00	3,10	2,07	2,60	
Risako	5,10	5,10	0,10	1,10	0,10	2,11	14,10	1,25	1,10	0,11	2,77	1,66	3,15	
Santa María	4,01	3,73	0,54	2,00	0,03	2,24	5,23	2,07	2,24	3,20	3,21	1,36	2,35	
Villavieja	5,53	4,54	0,33	2,10	2,72	0,02	1,30	0,05	3,26	6,03	1,41	2,15	2,74	
Palo	5,25	3,73	0,03	3,06	2,16	5,02	3,07	2,40	0,05	4,00	4,64	2,91	3,25	
Cómbita	0,23	0,10	0,07	2,07	0,21	0,03	0,03	0,23	0,23	0,25	3,05	2,41	3,07	
Barranquilla	5,23	4,40	0,02	3,10	3,00	1,53	3,02	2,04	6,00	6,02	3,10	2,14	3,70	
Pereira	5,06	4,10	-0,04	3,21	2,23	2,11	3,16	2,07	0,00	5,02	1,73	2,47	3,10	
Barranquilla	6,00	2,10	0,44	3,25	2,70	3,07	2,53	1,24	-1,25	5,23	2,46	2,03	3,62	
Siraira	4,25	2,70	0,47	2,07	1,32	2,43	3,05	2,02	2,03	6,00	1,23	1,31	3,01	
<b>Ibagué</b>	<b>6,00</b>	<b>5,55</b>	<b>1,00</b>	<b>2,13</b>	<b>2,23</b>	<b>0,32</b>	<b>3,03</b>	<b>1,23</b>	<b>0,20</b>	<b>6,10</b>	<b>2,11</b>	<b>3,10</b>	<b>3,10</b>	
Cali	3,51	5,40	-0,33	3,04	4,07	2,17	3,43	0,03	2,44	5,12	4,02	2,72	4,45	
Olivia Bona Victoria	5,17	4,17	-0,23	3,73	0,02	5,20	1,37	0,02	1,00	6,27	2,55	1,77	2,46	

Fuente: DANE.

Nota: La diferencia es la suma de las variaciones, debido al sistema de aproximación cruzada.

Actualizado el 5 de Noviembre de 2019