

BOLETÍN TÉCNICO			
Temática	Índice de Precios al Consumidor (IPC)	Fuente	DANE
Fecha publicación de cifras	Lunes 5 de Julio de 2019	Fecha de elaboración del boletín	Martes 6 de Julio de 2019
Indicadores Período de Análisis	IPC		
	Mensual, año corrido y anual. Período de referencia: Julio de 2019.		
Elaboró	Keily Quiroga		

### 1. Comportamiento del Índice de Precios al Consumidor (IPC):

- Mensual:** El IPC presentó un **aumento** de 0,03% al pasar de 0,26% en junio de 2019 a 0,29% en julio del mismo año, revirtiendo la tendencia a la baja que había experimentado en el periodo enero-mayo. Entre tanto, el IPC nacional experimentó una caída de 0,05% ubicándose por debajo del índice municipal.

Gráfica 1. IPC Mensual, Ibagué y Total Nacional.  
Enero – Julio de 2019.

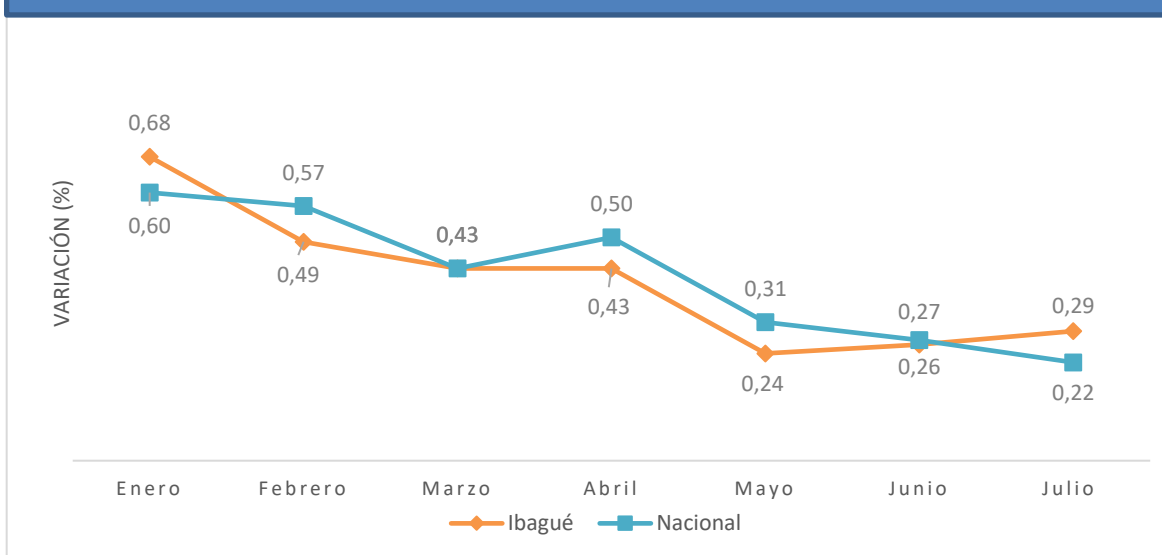

Fuente: DANE



SECRETARIA DE PLANEACIÓN MUNICIPAL  
Centro de Información para la Planeación Participativa –CIMPP

- **Año corrido:** El IPC de la ciudad  **aumentó 0,5%**. Entre enero y julio de 2018 se registró un IPC de 2,35% frente a 2,85% registrado entre enero y julio de 2019. El comportamiento descrito sigue de cerca la tendencia nacional que también presentó un  **aumento** pasando de 2,34% a 2,94% en los períodos de referencia.

*Gráfica 2. IPC Año corrido, Ibagué y Total Nacional.  
2010 – 2019.*

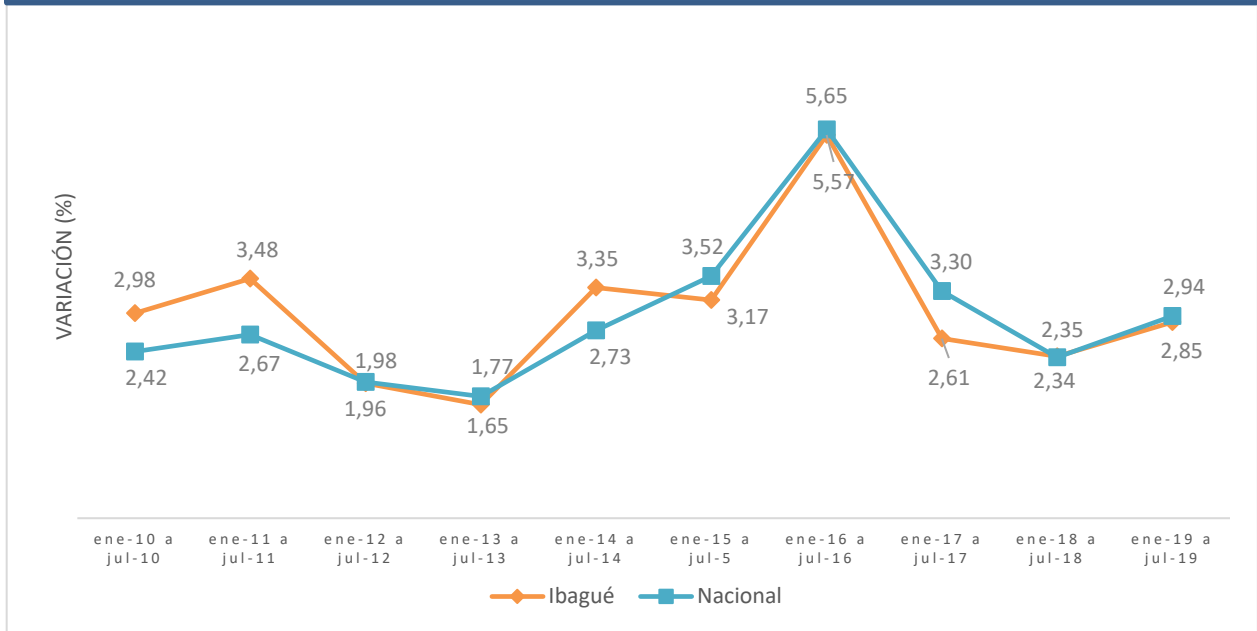

**Fuente: DANE**

- **12 meses:** Se registró un  **aumento** de 0.87% entre los dos últimos períodos de comparación: julio de 2018 a julio de 2019 con 3,52% y julio de 2017 a julio de 2018 con 2,65%. A nivel nacional se registró un alza de 0,67% entre los mismos períodos. La ciudad se mantiene por debajo de la tendencia nacional desde el 2017.



SECRETARIA DE PLANEACIÓN MUNICIPAL  
Centro de Información para la Planeación Participativa –CIMPP

Gráfica 3. IPC 12 meses, Ibagué y Total Nacional.  
2010 - 2019.

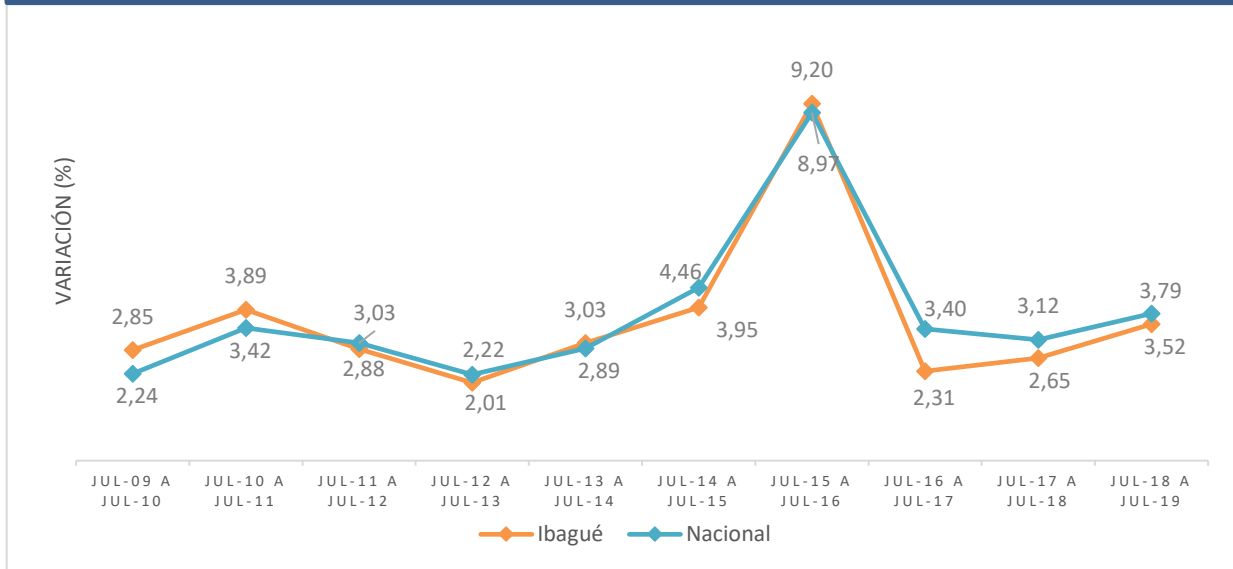

Fuente: DANE

2. Ibagué en el contexto Nacional:

- Ibagué ocupa el puesto número 9 entre las 23 ciudades analizadas por el DANE con menor IPC en el mes de julio de 2019.

Gráfica 4. IPC variación mensual (%) por ciudades y Total Nacional.  
Julio de 2019.

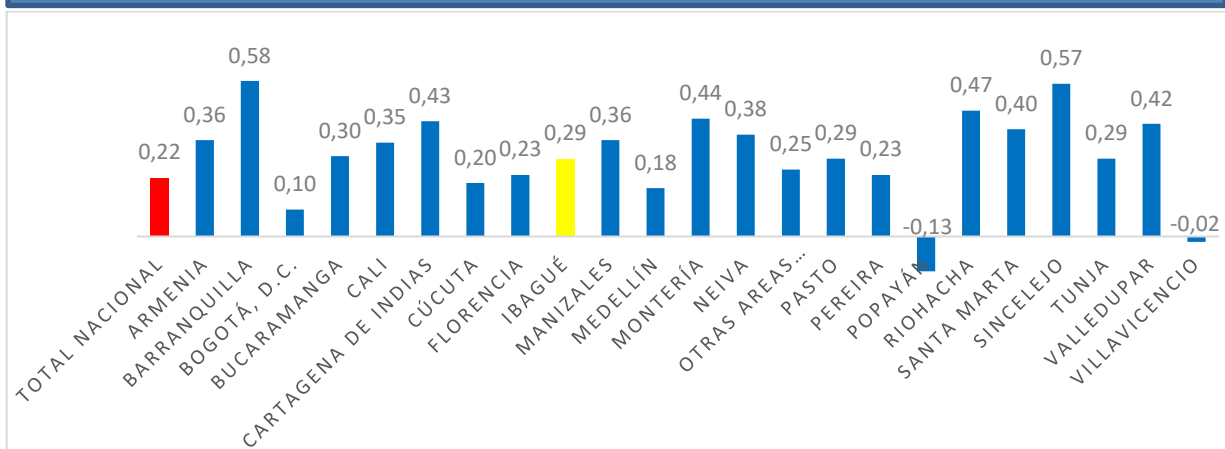

Fuente: DANE

### 3. IPC Según divisiones de bienes y servicios.

Como se aprecia en el gráfico 5, a nivel local la actividad económica que registra mayor IPC es la de Alimentos y bebidas no alcohólicas (0,66%) seguida por Bebidas alcohólicas y tabaco (0,62%). En el último lugar se encuentran Recreación y cultura (-0,41%) y Prendas de vestir y calzado (-0,08%). De manera análoga, a nivel nacional el grupo de Alimentos y bebidas no alcohólicas muestra un mayor IPC (0,66%), seguido de Recreación y cultura (0,53%) y en los últimos lugares se encuentran nuevamente Prendas de vestir y calzado (-0,23%) y Restaurantes y hoteles (-0,05%)

Gráfica 5. IPC variación por divisiones de bienes y servicios (%), Ibagué y Total Nacional. Julio de 2019.

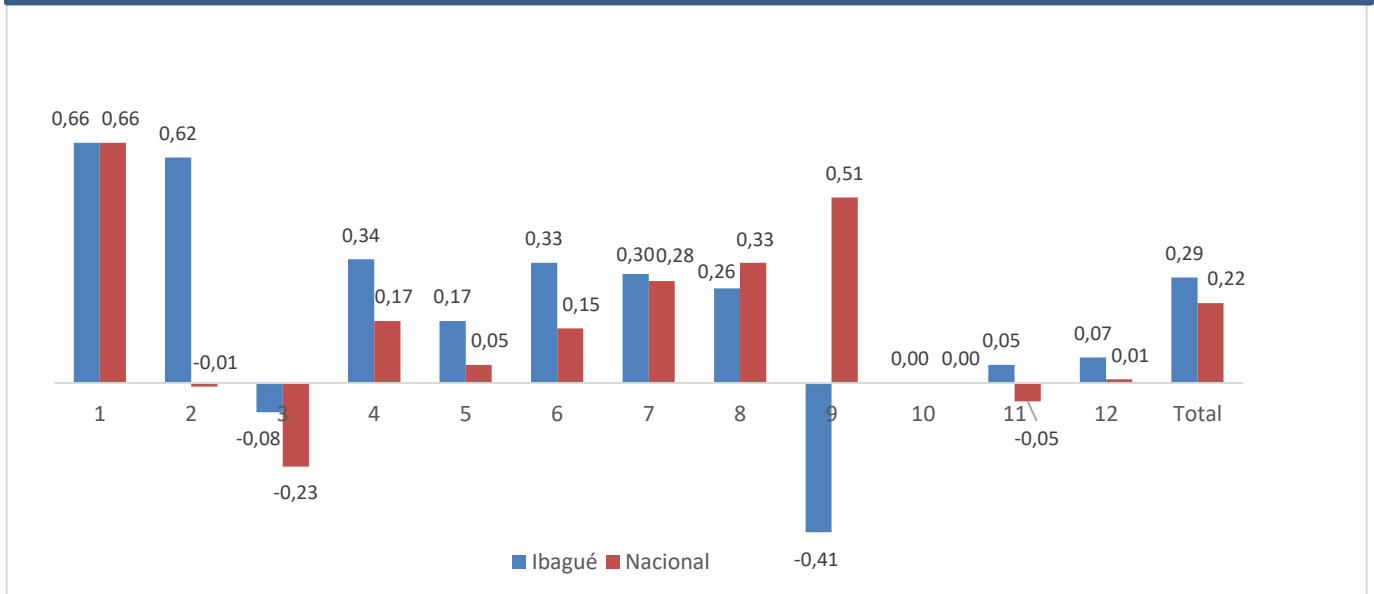

Fuente: DANE

**Nota:**

- Grupo 1: Alimentos y bebidas no alcohólicas.
- Grupo 2: Bebidas alcohólicas y tabaco.
- Grupo 3: Prendas de vestir y calzado.
- Grupo 4: Alojamiento, agua, electricidad, gas y otros combustibles.
- Grupo 5: Muebles, artículos para el hogar y conservación ordinaria de la vivienda.
- Grupo 6: Salud.
- Grupo 7: Transporte.
- Grupo 8: Información y comunicación.
- Grupo 9: Recreación y cultura.
- Grupo 10: Educación.
- Grupo 11: Restaurantes y hoteles.
- Grupo 12: Bienes y servicios diversos.



SECRETARIA DE PLANEACIÓN MUNICIPAL  
Centro de Información para la Planeación Participativa –CIMPP

Anexos



IPC. Variación mensual, total y por divisiones de bienes y servicios, según ciudades

Ciudades	Julio 2019											Total	
	Alimentos Y Bebidas No Alcohólicas	Bebidas Alcohólicas Y Tabaco	Prendas De Vestir Y Calzado	Electricidad, Gas Y Otros Combustibles	Alojamiento, Agua, El Hogar Y Para La Conservación Ordinaria Del Hogar	Salud	Transporte	Información Y Comunicación	Recreación Y Cultura	Educación	Restaurantes Y Hoteles		Bienes Y Servicios Diversos
<b>Total Nacional</b>	<b>0,66</b>	<b>-0,01</b>	<b>-0,23</b>	<b>0,17</b>	<b>0,05</b>	<b>0,15</b>	<b>0,28</b>	<b>0,33</b>	<b>0,51</b>	<b>0,00</b>	<b>-0,05</b>	<b>0,01</b>	<b>0,22</b>
Medellín	0,33	-0,08	-0,10	0,03	-0,07	0,31	0,39	0,28	0,88	0,00	0,18	0,15	0,18
Baranquilla	1,27	-0,07	0,11	0,62	0,06	0,31	0,45	0,32	0,06	0,00	0,38	0,11	0,58
Bogotá, D.C.	0,51	-0,35	-0,80	0,18	-0,03	0,11	0,07	0,46	0,40	0,00	-0,31	-0,21	0,10
Cartagena De Indias	1,52	0,31	0,28	0,15	0,24	-0,14	0,33	0,33	0,11	0,00	-0,11	0,09	0,43
Tunja	0,84	0,34	0,15	0,02	0,17	0,28	0,63	0,31	0,42	0,00	0,03	0,36	0,29
Manizales	0,78	0,02	-0,04	0,30	0,41	0,05	0,44	0,13	0,78	0,00	0,13	0,23	0,36
Florencia	1,19	0,13	0,17	-0,54	0,25	0,15	0,70	0,42	0,83	0,00	0,42	0,06	0,23
Popayán	0,52	0,15	0,11	-0,39	-0,10	0,27	0,35	0,44	0,75	0,00	-0,11	0,13	-0,13
Valledupar	0,71	1,56	0,01	0,21	0,07	0,09	1,44	0,38	0,33	0,00	0,02	-0,06	0,42
Montería	0,85	0,24	0,05	0,38	0,18	0,43	0,89	0,48	0,47	0,00	0,34	-0,08	0,44
Nevá	0,70	0,43	0,18	0,39	0,22	-0,04	0,62	0,26	0,38	0,00	0,19	-0,05	0,38
Richacha	1,12	0,37	0,01	0,17	0,14	0,01	1,20	0,33	0,27	0,00	0,14	0,26	0,47
Santa Marta	0,95	-0,11	-0,17	0,52	-0,19	0,11	0,46	0,49	0,29	0,00	0,44	-0,18	0,40
Villavicencio	0,18	1,17	0,40	0,07	0,40	0,04	-1,50	0,22	0,09	0,00	0,41	0,18	-0,02
Pasto	0,43	0,33	0,22	0,21	-0,14	0,17	0,55	0,37	0,37	0,00	0,28	0,45	0,29
Cúcuta	-0,23	-0,08	-0,30	0,27	0,20	0,43	0,45	0,34	1,37	0,00	0,31	0,42	0,20
Armenia	0,87	-0,06	0,23	0,18	0,06	0,27	0,57	0,37	0,85	0,00	0,30	-0,27	0,36
Pereira	0,71	0,46	-0,35	0,12	0,20	0,25	0,31	0,32	-0,79	0,00	0,31	0,19	0,23
Bucaramanga	-0,03	0,24	-0,19	0,51	0,02	0,08	0,52	0,31	1,85	0,00	-0,07	0,42	0,30
Sinchelejo	1,54	0,09	0,01	0,21	0,33	0,39	1,16	0,34	0,23	0,00	0,34	0,08	0,57
<b>Ibagué</b>	<b>0,86</b>	<b>0,62</b>	<b>-0,08</b>	<b>0,34</b>	<b>0,17</b>	<b>0,33</b>	<b>0,30</b>	<b>0,26</b>	<b>-0,41</b>	<b>0,00</b>	<b>0,05</b>	<b>0,07</b>	<b>0,29</b>
Cali	1,44	0,02	0,18	-0,07	0,20	0,08	0,69	-0,05	0,51	0,00	0,16	0,05	0,35
Otras Areas Urbanas	0,84	0,26	-0,18	0,05	0,13	-0,05	0,59	0,21	0,13	0,00	-0,11	0,22	0,25

Fuente: DANE.

Nota: La diferencia en la suma de las variables, obedece al sistema de aproximación y redondeo.

Actualizado el 15 de Agosto de 2019



SECRETARIA DE PLANEACIÓN MUNICIPAL  
Centro de Información para la Planeación Participativa –CIMPP



**IPC. Variación año corrido, total y por divisiones de bienes y servicios, según ciudades**

Ciudades	Julio 2019													Bienes Y Servicios Diversos	Total
	Alimentos Y Bebidas No Alcohólicas	Bebidas Alcohólicas Y Tabaco	Prendas De Vestir Y Calzado	Electricidad, Gas Y Otros	Alojamiento, Agua, Electricidad, Gas Y Otros	Muebles, Artículos Para El Hogar Y Para La Conservación	Salud	Transporte	Información Y Comunicación	Recreación Y Cultura	Educación	Restaurantes Y Hoteles	Diversos		
<b>Total Nacional</b>	<b>5,94</b>	<b>4,40</b>	<b>0,12</b>	<b>2,36</b>	<b>2,27</b>	<b>1,50</b>	<b>2,52</b>	<b>2,07</b>	<b>2,08</b>	<b>4,66</b>	<b>2,59</b>	<b>2,19</b>	<b>2,94</b>		
Medellín	4,93	4,45	1,16	3,56	2,78	0,55	3,12	2,06	3,56	5,39	3,15	2,55	3,44		
Barranquilla	5,60	3,35	-0,29	2,71	0,85	1,56	4,53	3,29	0,56	6,02	2,07	1,42	3,25		
Bogotá, D.C.	5,73	4,60	0,01	2,02	2,48	1,87	1,97	2,23	2,33	4,16	2,49	2,33	2,67		
Cartagena De Indias	7,88	4,29	0,27	2,18	2,99	4,82	2,94	2,82	1,17	6,72	1,75	1,57	3,44		
Tunja	5,94	3,52	0,78	3,08	0,97	3,75	4,87	1,51	1,64	4,15	3,01	2,87	3,50		
Manizales	4,51	5,74	-0,22	2,69	2,74	0,00	3,30	1,00	1,84	7,13	2,54	1,99	2,83		
Florencia	6,41	4,71	2,18	1,45	3,04	1,13	2,03	0,84	3,00	5,59	2,37	2,37	2,82		
Popayán	6,95	4,08	1,17	0,79	1,88	2,98	0,61	2,23	2,01	2,01	4,12	2,18	2,80		
Valledupar	6,04	5,05	1,38	2,88	1,63	1,98	2,71	3,07	1,62	4,96	1,51	1,86	3,29		
Montería	8,07	4,82	0,67	2,83	1,33	0,54	4,50	2,07	1,74	5,85	1,72	1,86	3,73		
Néiva	5,81	3,38	-0,11	1,45	2,18	1,45	1,78	2,44	-2,41	6,10	2,78	2,29	2,40		
Riacha	6,63	3,32	0,43	1,39	0,76	1,94	13,02	1,96	1,31	4,48	2,02	1,26	3,67		
Santa Marta	5,61	3,31	0,42	0,56	1,86	2,30	5,25	3,15	1,06	3,26	1,96	1,21	2,47		
Villavicencio	6,57	4,21	0,93	1,82	2,47	0,63	0,34	0,52	2,07	6,67	1,54	1,37	2,47		
Pasto	3,56	3,13	1,50	2,16	1,51	1,34	3,41	2,46	1,66	4,02	3,86	2,42	2,73		
Cúcuta	7,17	4,28	0,61	1,80	1,86	0,55	1,55	1,41	2,58	6,21	1,67	1,67	2,85		
Armenia	5,36	4,18	1,56	2,70	3,46	0,62	2,98	2,04	2,10	6,52	2,78	2,28	3,18		
Pereira	4,83	4,58	-0,44	2,45	2,77	1,39	3,07	2,66	-0,08	5,67	1,39	2,48	2,74		
Bucaramanga	5,37	1,28	0,86	2,80	2,23	2,89	2,39	1,79	0,74	5,63	2,01	2,09	2,95		
Sinclair	7,84	1,88	0,31	2,03	1,45	1,48	1,73	2,82	1,72	6,07	1,01	1,55	2,97		
<b>Ibagué</b>	<b>5,71</b>	<b>6,14</b>	<b>0,45</b>	<b>2,15</b>	<b>2,05</b>	<b>-0,01</b>	<b>2,59</b>	<b>1,89</b>	<b>0,75</b>	<b>6,38</b>	<b>1,93</b>	<b>2,55</b>	<b>2,85</b>		
Cali	8,80	6,63	-1,51	2,57	1,89	0,93	2,55	1,39	1,05	3,93	4,10	2,45	3,39		
Otras Areas Urbana:	4,37	3,52	-1,55	1,36	1,44	0,75	1,86	1,00	1,93	6,37	2,24	1,25	2,07		

Fuente: DANE.

Nota: La diferencia en la suma de las variables, obedece al sistema de aproximación y redondeo.

Actualizado el 5 de Agosto de 2019