

BOLETIN TÉCNICO			
<b>Temática</b>	Ocupación, Desempleo y Mercado Laboral	<b>Fuente</b>	DANE (GEIH)
<b>Fecha publicación de cifras</b>	Jueves 28 de Febrero de 2019	<b>Fecha de elaboración del boletín</b>	Viernes 1 de Marzo de 2019
<b>Indicadores</b>	Tasa de Desempleo		
	Tasa de Ocupación		
	Ocupados por Rama de Actividad		
<b>Período de Análisis</b>	Trimestre Móvil noviembre 2008 – enero 2009 a noviembre 2018 – enero 2019		
<b>Elaboró</b>	Gessy Mongui / David Gonzales/ Lorena Rojas		

### 1. Comportamiento de la tasa de desempleo:

- Presentó un **aumento** de 1.4% al pasar de **15.2%** a **16.6%** en relación con el mismo trimestre móvil del año inmediatamente anterior.
- Se registró un **aumento** de **6.669** en el número de **personas desocupadas** en Ibagué. Mientras que en el mismo periodo del año anterior se registraron **41.747 personas** en desocupación. para este año fueron **48.416**.
- Este trimestre registra **la mayor tasa de desempleo** que se ha presentado en la ciudad desde el trimestre móvil enero – marzo 2016 (16.9%).

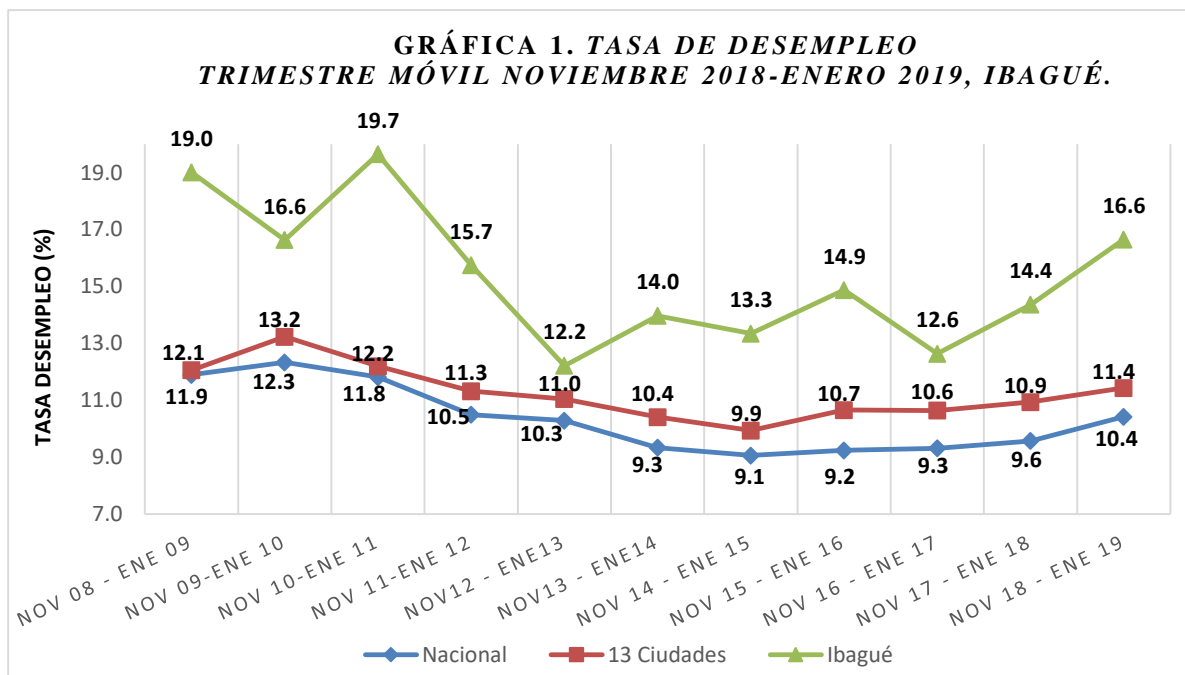

Fuente: DANE – Gran Encuesta Integrada de Hogares.



SECRETARIA DE PLANEACIÓN MUNICIPAL  
Centro de Información para la Planeación Participativa –CIMPP

**2. Comportamiento de la tasa de ocupación:**

- **La tasa de ocupación para Ibagué fue de 55.03%.** Se registró una **disminución** de 2.2% frente a la tasa de ocupación presentada en el mismo trimestre del año anterior (57.2%).
- **Se registraron un total de 242,381 personas ocupadas.** Esto representa una **disminución** de 6,567 en el número de ocupados en el mismo trimestre del año anterior **248,94**.

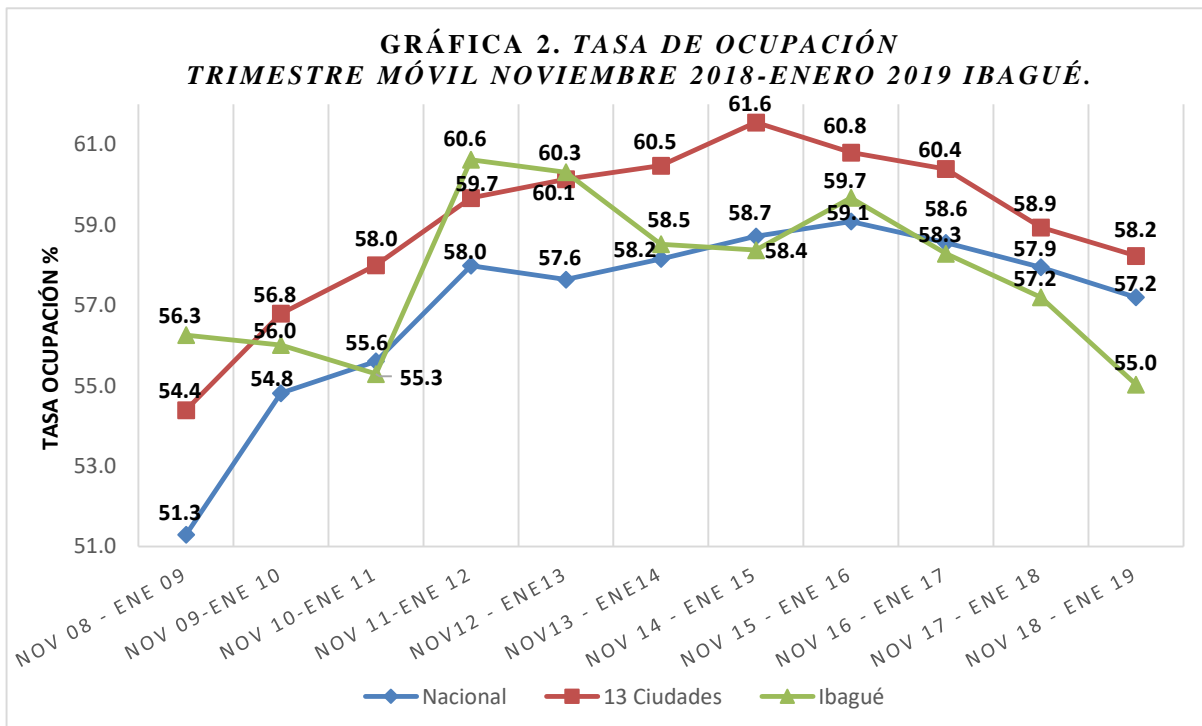

Fuente: DANE – Gran Encuesta Integrada de Hogares.



3. Ocupados según ramas de actividad económica:

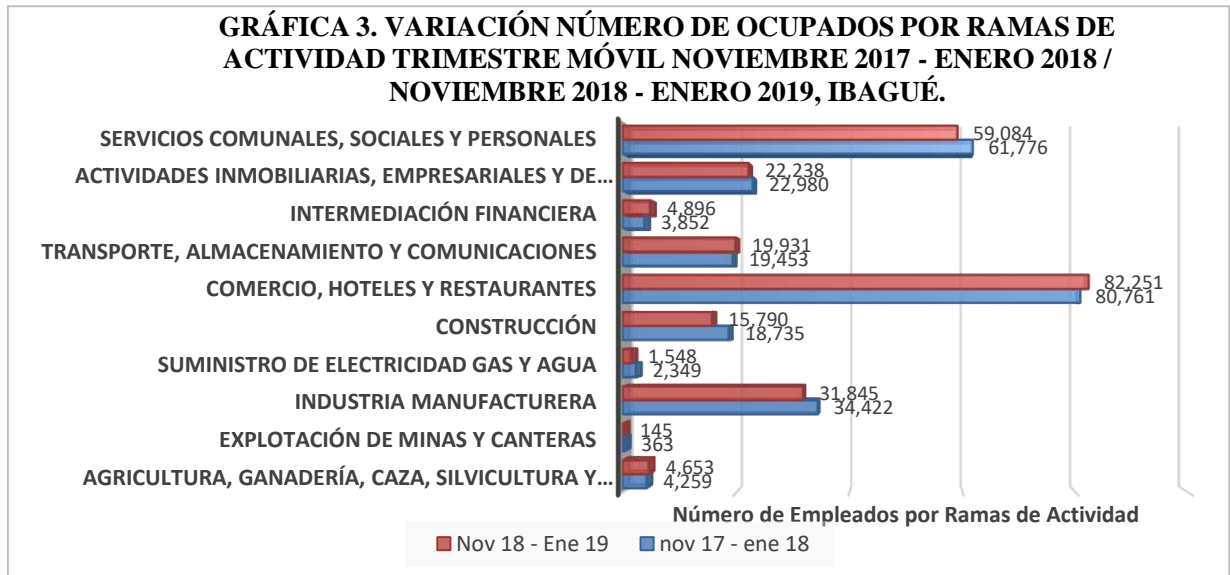

Fuente: DANE – Gran Encuesta Integrada de Hogares

- **Comercio. hoteles y restaurantes (33.93%):** Se registró una **Aumento** de 1,489 en el número de personas ocupadas en esta actividad. Mientras que en el mismo periodo del año anterior se registraron **80,761** personas ocupadas. para este fueron **82,250**.
- **Servicios comunales. sociales y personales (24.38%):** Se registró una **disminución** de **2,691** en el número de personas ocupadas en esta actividad. Mientras que en el mismo periodo del año anterior se registraron **61,775** personas ocupadas. para este fueron **59,084**.
- **Industria manufacturera (13.14%):** Se registró una **disminución** de **2,577** en el número de personas ocupadas en esta actividad. Mientras que en el mismo periodo del año anterior se registraron **34,422** personas ocupadas. para este fueron **31,845**.

SECRETARIA DE PLANEACIÓN MUNICIPAL  
Centro de Información para la Planeación Participativa –CIMPP

- **Actividades Inmobiliarias, Empresariales y de Alquiler (9.17%):** Se registró una **disminución** de **741** en el número de personas ocupadas en esta actividad. Mientras que en el mismo periodo del año anterior se registraron **22,979** personas ocupadas. para este fueron **22,238**.
- **Transporte, Almacenamiento y Comunicaciones (8.22%):** Se registró un **aumento** de **478** en el número de personas ocupadas en esta actividad. Mientras que en el mismo periodo del año anterior se registraron **19,452** personas ocupadas para este fueron **19,931**.
- **Construcción (6.51%):** Se registró una **disminución** de **2,944** en el número de personas ocupadas en esta actividad. Mientras que en el mismo periodo del año anterior se registraron **18,734** personas ocupadas. para este fueron **15,790**.

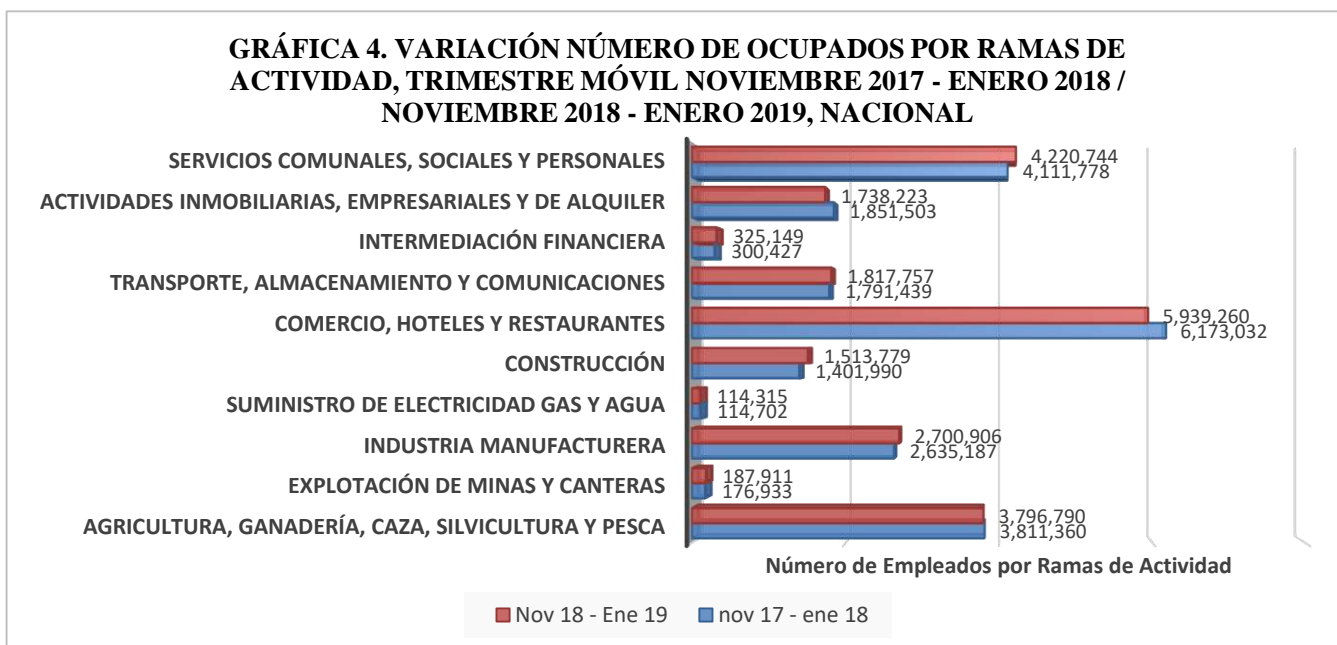

Fuente: DANE – Gran Encuesta Integrada de Hogares

**Respecto a la tendencia nacional la ciudad de Ibagué muestra un comportamiento inverso** en sectores con un significativo nivel de ocupación, como lo son los sectores: Servicios Comunales, Sociales y Personales; Comercio, Hoteles y Restaurantes; Construcción; E industria Manufactura



SECRETARIA DE PLANEACIÓN MUNICIPAL  
Centro de Información para la Planeación Participativa –CIMPP

#### 4. Subempleo:

##### 4.1 Objetivo

- Presentó un **aumento** de **1.6%** al pasar **de 9.3% a 10.8%** en relación con el trimestre móvil del año inmediatamente anterior.
- Se registró una **Aumento** de **4,632** en el número de **subempleados objetivos** en Ibagué. Mientras que en el mismo periodo del año anterior se registraron **26,891** personas. para este fueron **31,523**.

##### 4.2 Subjetivo

- Presentó una **disminución** de **1.4%** al pasar **de 23.4% a 22%** en relación con el trimestre móvil del año inmediatamente anterior.
- Se registró una **disminución** de **4,154** en el número de **subempleados subjetivos** en Ibagué. Mientras que en el mismo periodo del año anterior se registraron **68,126** personas. para este fueron **63,973**.

#### 5. Ibagué en el contexto nacional:

- Se ubicó como la **tercera ciudad con mayor desempleo** con una tasa de **6.2 puntos porcentuales** por encima del promedio nacional (tabla 1). Frente a las 13 ciudades y áreas metropolitanas se evidencia una tasa de **5.2 puntos porcentuales** por encima del promedio.
- Registró una menor tasa de desempleo que Quibdó (18.9%) y Cúcuta AM (16.9%).
- Se encuentra en la **11ª posición** con una tasa del **55%** dentro de las 23 ciudades y área metropolitana **con mayor tasa de ocupación** a nivel nacional. La tasa de ocupación registrada para el país en el trimestre móvil Nov- Ene 2019 fue de 57.2%.

SECRETARIA DE PLANEACIÓN MUNICIPAL  
Centro de Información para la Planeación Participativa –CIMPP

**Tabla N° 1. Tasa de desempleo y tasa de ocupación 23 ciudades y áreas metropolitanas.  
Trimestre móvil noviembre 2018 - enero 2019.**

N°	Ciudad	Tasa de desempleo (%)	Tasa de ocupación (%)
1	Quibdó	18.9	47.4
2	Cúcuta AM	16.9	49.1
<b>3</b>	<b>Ibagué</b>	<b>16.6</b>	<b>55</b>
4	Armenia	16	54.5
5	Valledupar	15.9	52.2
6	Riohacha	15.9	50.3
7	Florencia	15.2	51.2
8	Tunja	13.3	53.6
9	Villavicencio	13	57.6
10	Cali AM	12.1	58.3
11	Montería	12.1	55.5
12	Manizales AM	12.1	51.2
13	Medellín AM	11.8	57
<b>Total 23 ciudades y Áreas Metropolitanas</b>		<b>11.6</b>	<b>57.8</b>
14	Bogotá	11.6	60.9
15	Neiva	11.6	54
16	Sincelejo	11.6	61.8
<b>Total 13 ciudades y Áreas Metropolitanas*</b>		<b>11.4</b>	<b>58.2</b>
17	Popayán	10.7	53.4
18	Bucaramanga AM	9.8	59.7
19	Pasto	9.7	55.8
20	Cartagena	9	51.7
21	Santa marta	8.6	54.9
22	Pereira AM	8.3	58.9
23	Barranquilla AM	8.1	59.2

\* El total de las 23 ciudades no incluye San Andrés por tener una distribución de la muestra diferente.

**Fuente: DANE – Gran Encuesta Integrada de Hogares**

SECRETARIA DE PLANEACIÓN MUNICIPAL  
Centro de Información para la Planeación Participativa –CIMPP

**ANEXO 1. % población en edad de trabajar. tasa global de participación. de ocupación. de desempleo (abierto y oculto) y de subempleo. Población total. en edad de trabajar. económicamente activa. ocupados. desocupados (abiertos y ocultos). inactivos y subempleados (en miles). Trimestre Móvil Noviembre 2008 – Enero 2009 / Noviembre 2018 – Enero 2019. Ibagué.**

Ibagué	Nov 08 - Ene 09	Nov 09- Ene 10	Nov 10- Ene 11	Nov 11- Ene 12	Nov12 - Ene13	Nov13 - Ene14	Nov 14 - Ene 15	Nov 15 - Ene 16	Nov 16 - Ene 17	Nov 17 - Ene 18	Nov 18 - Ene 19
% población en edad de trabajar	78.5	78.9	79.3	79.6	80.0	80.3	80.5	80.8	81.0	81.2	81.4
TGP	69.5	67.2	68.8	72.0	68.7	68.0	67.4	70.1	66.7	66.8	66.0
TO	56.3	56.0	55.3	60.6	60.3	58.5	58.4	59.7	58.3	57.2	55.0
TD	19.0	16.6	19.7	15.7	12.2	14.0	13.3	14.9	12.6	14.4	16.6
T.D. Abierto	18.0	16.0	17.9	15.2	11.7	13.3	12.1	13.4	12.0	13.6	15.8
T.D. Oculto	1.0	0.6	1.8	0.6	0.6	0.7	1.2	1.4	0.6	0.7	0.9
Tasa de subempleo subjetivo	27.7	32.3	31.0	33.9	36.1	34.7	32.8	37.0	29.3	23.4	22.0
Insuficiencia de horas	10.4	11.9	10.6	10.0	13.9	12.8	10.3	14.6	9.5	8.9	7.2
Empleo inadecuado por competencias	13.6	15.8	14.1	20.0	21.2	19.9	14.9	18.3	16.6	16.1	16.3
Empleo inadecuado por ingresos	23.7	28.1	26.3	30.0	30.8	28.9	28.7	31.1	25.9	19.4	19.1
Tasa de subempleo objetivo	15.4	16.6	15.0	16.3	17.3	16.5	14.8	14.2	11.2	9.3	10.8
Insuficiencia de horas	5.4	6.9	5.7	4.7	6.8	6.3	5.0	6.6	4.3	3.8	4.2
Empleo inadecuado por competencias	8.2	7.8	6.8	10.2	9.8	9.8	7.6	7.3	6.6	6.4	8.7
Empleo inadecuado por ingresos	13.5	14.5	12.5	14.7	14.7	13.8	12.9	11.2	9.7	7.5	9.4

SECRETARIA DE PLANEACIÓN MUNICIPAL  
Centro de Información para la Planeación Participativa –CIMPP

Población total	488	494	499	504	510	515	520	525	531	536	541
Población en edad de trabajar	383	389	396	402	408	413	419	424	430	435	440
Población económicamente activa	266	262	272	289	280	281	282	298	287	291	291
Ocupados	216	218	219	244	246	242	245	253	251	249	242
Desocupados	51	44	53	46	34	39	38	44	36	42	48
Abiertos	48	42	49	44	33	37	34	40	35	40	46
Ocultos	3	2	5	2	2	2	3	4	2	2	3
Inactivos	117	128	123	113	128	132	137	127	143	145	150
Subempleados Subjetivos	74	84	84	98	101	98	93	110	84	68	64
Insuficiencia de horas	28	31	29	29	39	36	29	44	27	26	21
Empleo inadecuado por competencias	36	41	38	58	59	56	42	54	48	47	47
Empleo inadecuado por ingresos	63	74	72	87	86	81	81	93	74	56	56
Subempleados Objetivos	41	44	41	47	48	47	42	42	32	27	32
Insuficiencia de horas	14	18	16	14	19	18	14	19	12	11	12
Empleo inadecuado por competencias	22	20	19	29	27	28	22	22	19	19	25
Empleo inadecuado por ingresos	36	38	34	42	41	39	36	33	28	22	27

Fuente: DANE – Gran Encuesta Integrada de Hogares.